AGENZIA DELLE DOGANE E DEI MONOPOLI
DT VIII - PUGLIA, MOLISE E BASILICATA

COMUNICATO STAMPA

RILASCIATA DALL'AGENZIA DOGANE E MONOPOLI LA LICENZA ACCISE PER IL PRIMO PARCO EOLICO OFF-SHORE DEL MAR MEDITERRANEO

Taranto, 6 marzo 2023 - Rilasciata dall'Ufficio delle dogane di Taranto la licenza fiscale, prevista dal Testo Unico delle Accise, per il primo parco eolico off-shore del mar Mediterraneo, denominato Beleolico.

Le 10 turbine che costituiscono il parco Beleolico, infisse su pali alti 110 metri al largo del Molo Polisettoriale tarantino, hanno una potenza complessiva di 30 megawatt, in grado di generare energia pulita pari a circa 58 mila MWh coprendo il fabbisogno annuo di 60 mila persone.

La licenza è stata rilasciata dopo un rigoroso processo di valutazione e revisione mirante a verificare la conformità del progetto ai requisiti tecnici e di sicurezza richiesti dalla normativa vigente.
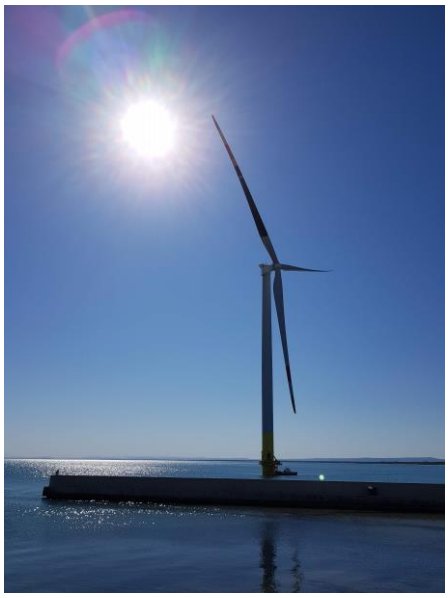
La firma della licenza accise per la realizzazione del parco eolico conferma l'impegno dell'Agenzia delle Dogane e dei Monopoli a supporto dello sviluppo di soluzioni innovative che favoriscano la transizione verso fonti di energia pulita e sostenibile.