



**AGENZIA
DELLE
DOGANE**

AREA CENTRALE GESTIONE TRIBUTI E
RAPPORTO CON GLI UTENTI

Ufficio per i servizi all'utente e per i traffici di confine

Prot. n. 1675

IL DIRETTORE DELL'AREA

- **VISTO** il decreto legislativo 30 luglio 1999, n. 300;
- **VISTO** il D.M. n. 1390 del 28 dicembre 2000, che ha reso esecutive a decorrere dal 1° gennaio 2000 le Agenzie fiscali previste dagli artt. dal 62 al 65 del citato decreto legislativo 30 luglio 1999, n. 300;
- **VISTO** il D.P.R. 12 giugno 1972, n. 424 concernente il riordinamento delle dogane della Repubblica e successive modificazioni;
- **VISTI** gli artt. 17 e 18 del Testo Unico delle disposizioni legislative in materia doganale, approvato con D.P.R. 23 gennaio 1973, n. 43 e successive modificazioni ed integrazioni;
- **VISTA** la determinazione direttoriale prot. n. 1789/UD del 10 ottobre 2002 concernente l'istituzione e l'attivazione dell'Ufficio delle Dogane di Trapani;
- **VISTA** la proposta formulata dalla Direzione Regionale per la Sicilia per la nuova delimitazione del circuito doganale dell'Ufficio delle Dogane di Trapani, secondo le indicazioni suggerite dal Direttore del predetto Ufficio in relazione al nuovo assetto dell'area portuale di Trapani;
- **ATTESO** il prescritto visto di competenza apposto sulla relativa planimetria dalla Camera di commercio, industria, artigianato ed agricoltura competente per territorio;
- **RAVVISATA** la necessità di procedere alla modifica della delimitazione del circuito doganale relativo all'Ufficio delle Dogane di Trapani

ADOTTA LA SEGUENTE DETERMINAZIONE

Articolo 1

E' approvata la seguente delimitazione del circuito doganale dell'Ufficio delle Dogane di Trapani:

- 1) fabbricato sito in Trapani, Via Ammiraglio Staiti 7/9, adibito ad uffici;
- 2) intera area non recintata, comprendente i capannoni, i depositi, i magazzini e recinti, le banchine, le calate ed i piazzali del Porto Mercantile di Trapani, compresa tra il molo "Ronciglio" e il molo della "Colombaia", nell'ambito della quale la dogana è tenuta ad assolvere gli adempimenti di propria competenza;
- 3) area recintata destinata allo scanner già in concessione ex Consorzio del Porto di Trapani, sita in località Mar di Maiorana;
- 4) area recintata della società "Riccardo Sanges & C. Srl" per la parte che riguarda il magazzino di temporanea custodia delle merci allo stato estero containerizzate, sita in Trapani, Via Libica - Lotto 45, distante circa 3 Km dall'Ufficio delle Dogane di Trapani;
- 5) aree destinate a depositi fiscali operanti nell'ambito di competenza dell'Ufficio delle Dogane di Trapani, ai sensi dell'art. 5, comma 4, del D.Lgs. n. 504 del 1995.

I predetti locali ed aree sono delimitati con un'area continua di colore rosso nella allegata planimetria, che costituisce parte integrante del presente atto.

Copia della determinazione sarà affissa presso il predetto ufficio.

Roma,

28 MAR. 2006

IL DIRETTORE DELL'AREA CENTRALE

Dr. Paolo Di Roma





AGENZIA DELLE DOGANE E DEI MONOPOLI

DIREZIONE REGIONALE PER LA SICILIA PALERMO

Prot. n. 1958/R.V.

IL DIRETTORE REGIONALE

- **Visto** il Decreto Legislativo 30 luglio 1999, n. 300;
- **Visto** il D.M. n. 1390 del 28 dicembre 2000, che ha reso esecutive, a decorrere dal 1° gennaio 2001, le Agenzie Fiscali previste dagli articoli dal 62 al 65 del citato decreto legislativo 30 luglio 1999, n. 300;
- **Visto** il D.P.R. 12 giugno 1972, n. 424 concernente il riordinamento delle Dogane della Repubblica e successive modificazioni;
- **Visti** gli articoli 17 e 18 del Testo Unico delle disposizioni legislative in materia doganale, approvato con D.P.R. 23 gennaio 1973 n. 43 e successive modificazioni ed integrazioni;
- **Vista** la Determinazione Direttoriale n. 1789/UD del 10 ottobre 2002 concernente l'istituzione e l'attivazione dell'Ufficio delle Dogane di Trapani;
- **Vista** la Determinazione Direttoriale n.1675 del 28/03/2006 emessa dalla ex Area Centrale Gestione Tributi e Rapporto con gli Utenti, concernente la delimitazione del circuito doganale dell'Ufficio delle Dogane di Trapani;
- **Vista** la Determinazione dell'Ufficio delle Dogane di Trapani prot. n. 11100/RU del 10/10/2011 contenente la proposta di modifica del circuito doganale per la sede di Trapani in relazione al definitivo assetto dell'area aeroportuale di Trapani/Birgi;
- **Vista** la nota prot. n. 14899 del 14.12.2007 con la quale l'Area Centrale Gestione Tributi e Rapporti con gli Utenti ha individuato nel Direttore Regionale l'organo competente ad adottare il provvedimento di delimitazione del circuito doganale su proposta del direttore dell'Ufficio delle Dogane interessato;
- **Tenuto Conto** della delibera prot. n. 34432 del 26.09.2011 con la quale la Camera di Commercio di Trapani ha espresso parere favorevole in ordine alla delimitazione del circuito doganale presso l'aeroporto di Trapani Birgi con il visto di competenza apposto sulla planimetria;

DIREZIONE REGIONALE PER LA SICILIA PALERMO

AREA PROCEDURE E CONTROLLI SETTORE DOGANE

90143 Palermo, Via F.sco Crispi, 143/145 – Telefono 091 6071611 – Fax 091 6071656 -e-mail: drd.sicilia.dogane@agenziadogane.it

- **Ravvisata** la necessità di procedere alla modifica del circuito doganale di Trapani in relazione al definitivo assetto dell'area aeroportuale di Birgi;

ADOTTA LA SEGUENTE DETERMINAZIONE

Il circuito doganale di Trapani, già autorizzato con la determinazione n.1675 del 28/03/2006, viene modificato in relazione al definitivo assetto dell'area aeroportuale di Trapani/Birgi.

Per l'effetto, in aggiunta all'esistente, viene autorizzata come circuito doganale l'area individuata dalla linea continua blu, rilevabile nell'allegata planimetria, che costituisce parte integrante del presente atto.

L'efficacia della presente determinazione decorre dalla data del provvedimento con il quale saranno delimitati gli spazi doganali.

Copia della presente sarà affissa presso l'Ufficio delle Dogane di Trapani e pubblicata sul sito dell'Agenzia delle Dogane.

e.f.

Palermo, 23 gennaio 2013

Il Direttore Regionale
Dr. Giuseppe Napoleoni





STUDIO CAMERIN & ASSOCIATI



PIANO TERRA TERMINAL

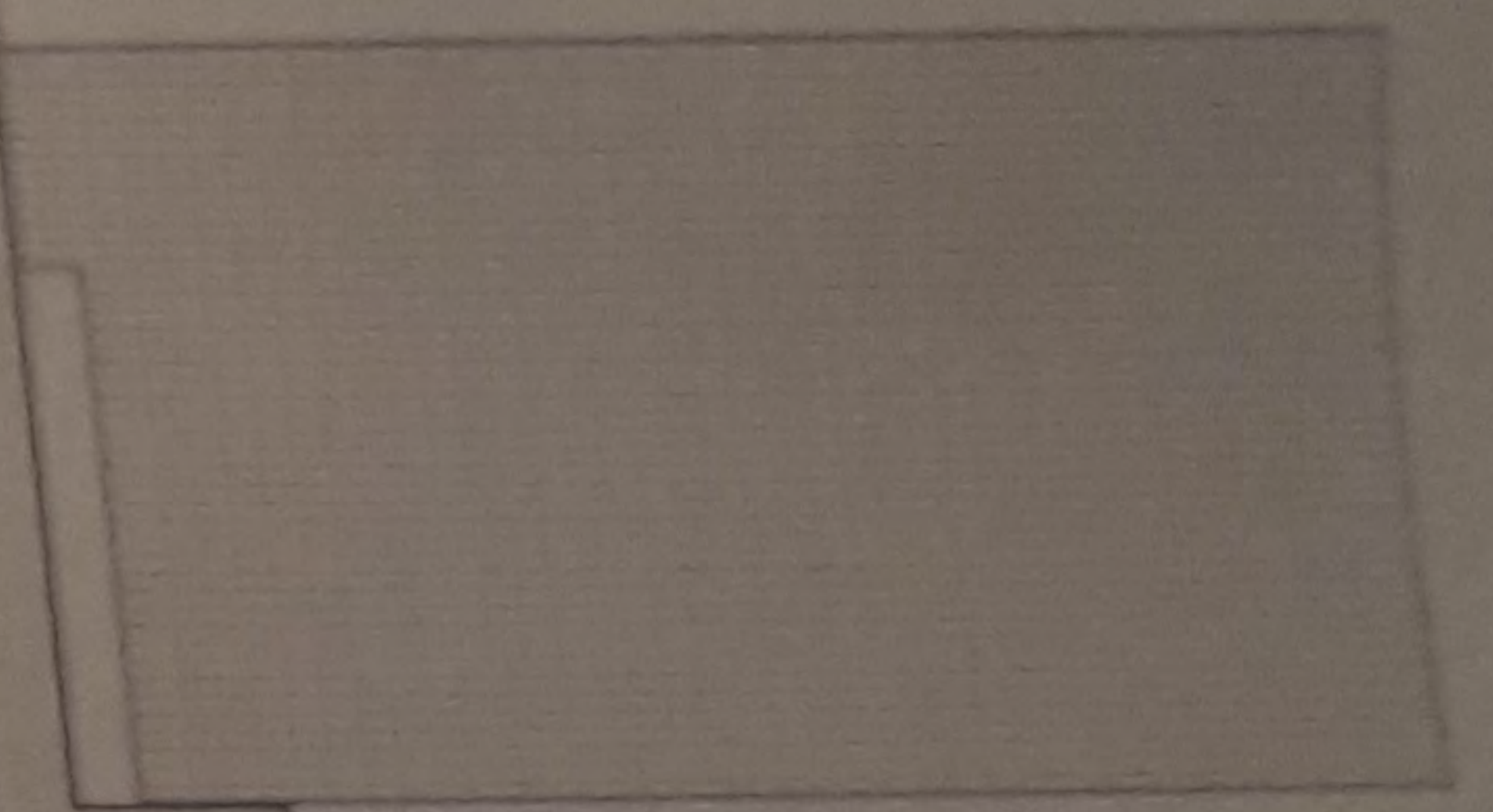
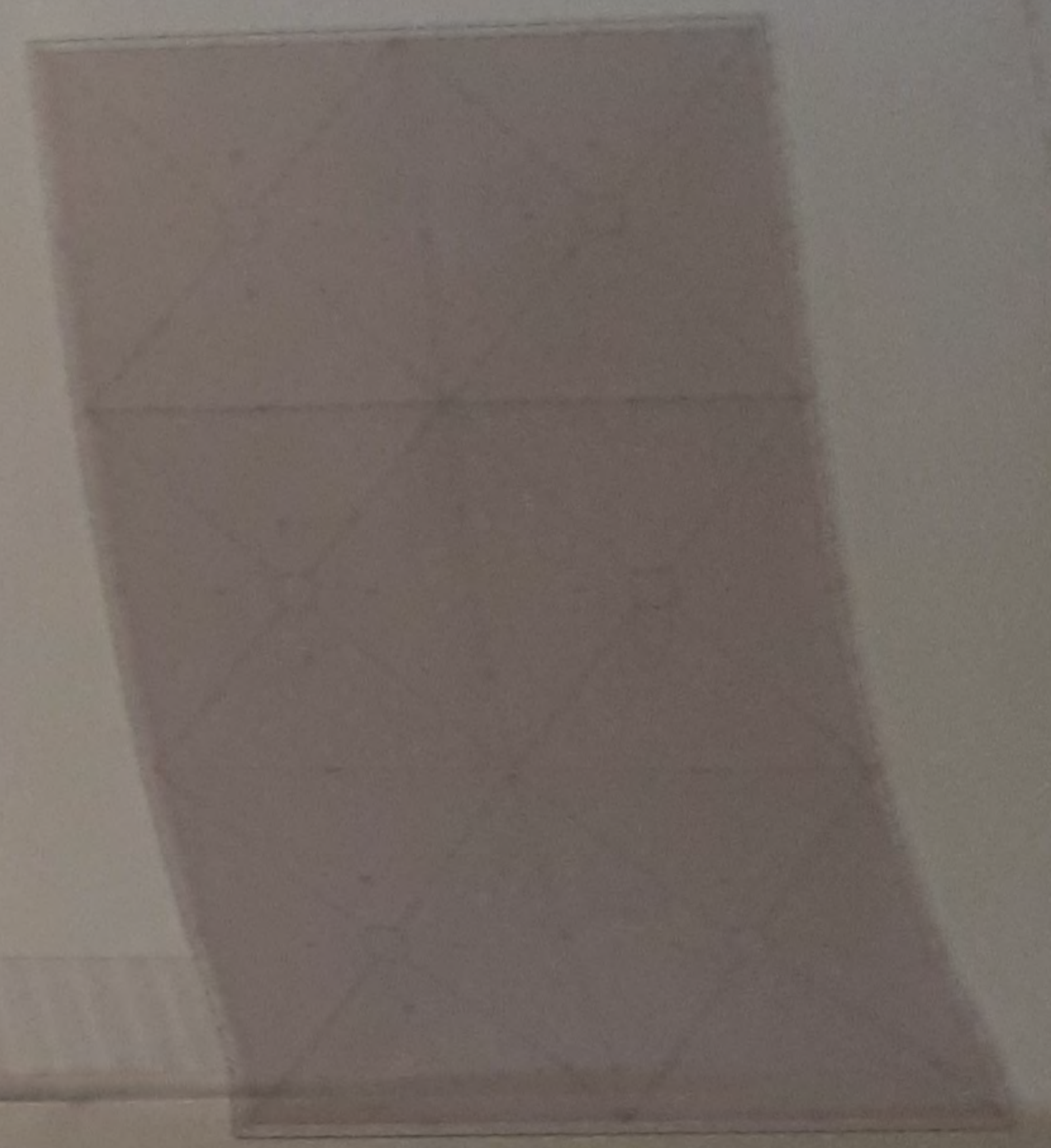
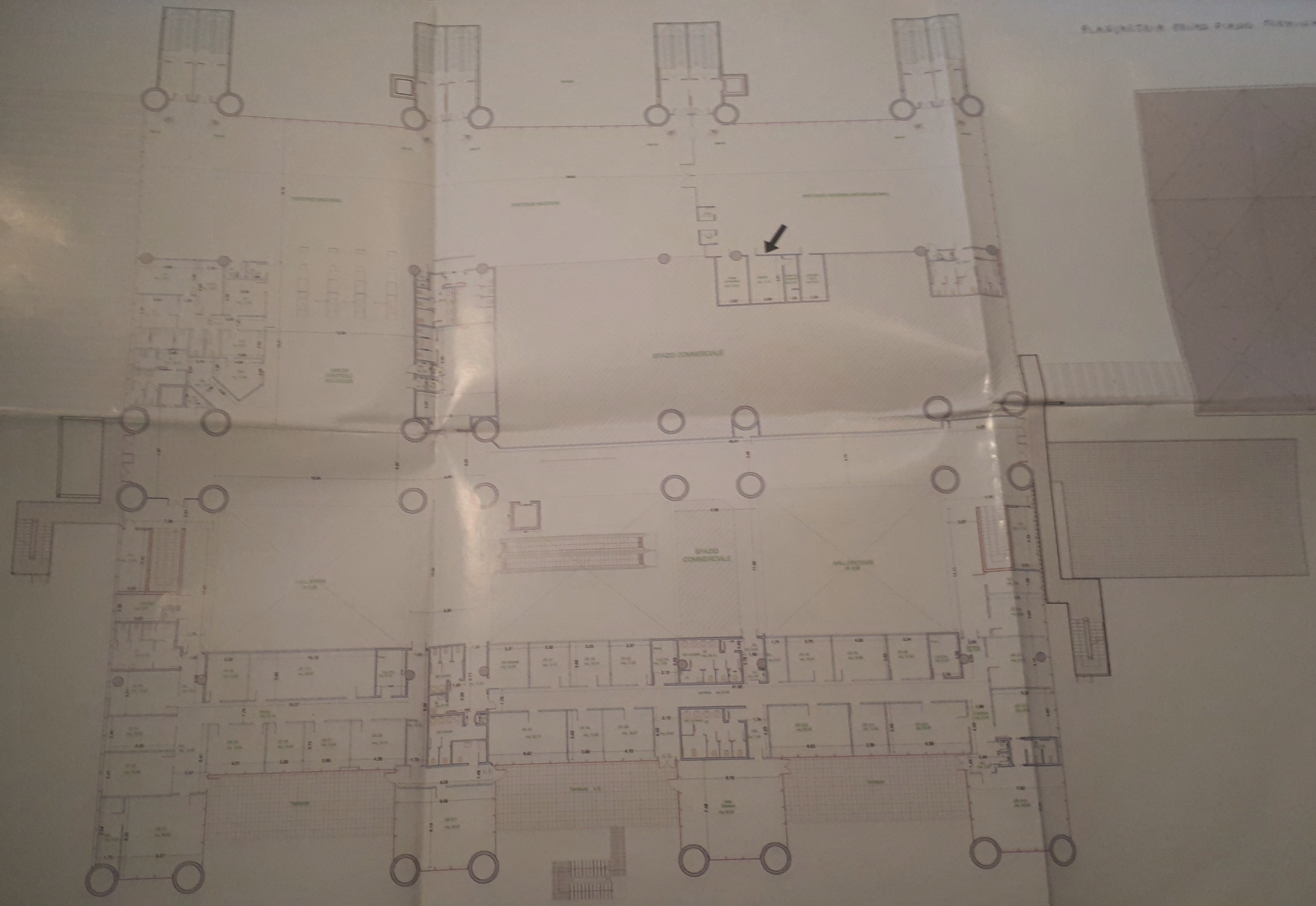



APPRON

MEZZI DI NAVIGAZIONE

LOCALI MENSA

BUS

Area ricevitori Aeroplani

Fascia di sicurezza area vendita - 40 m

Fascia porta di ispezione - 750 m

PALAZZETTO

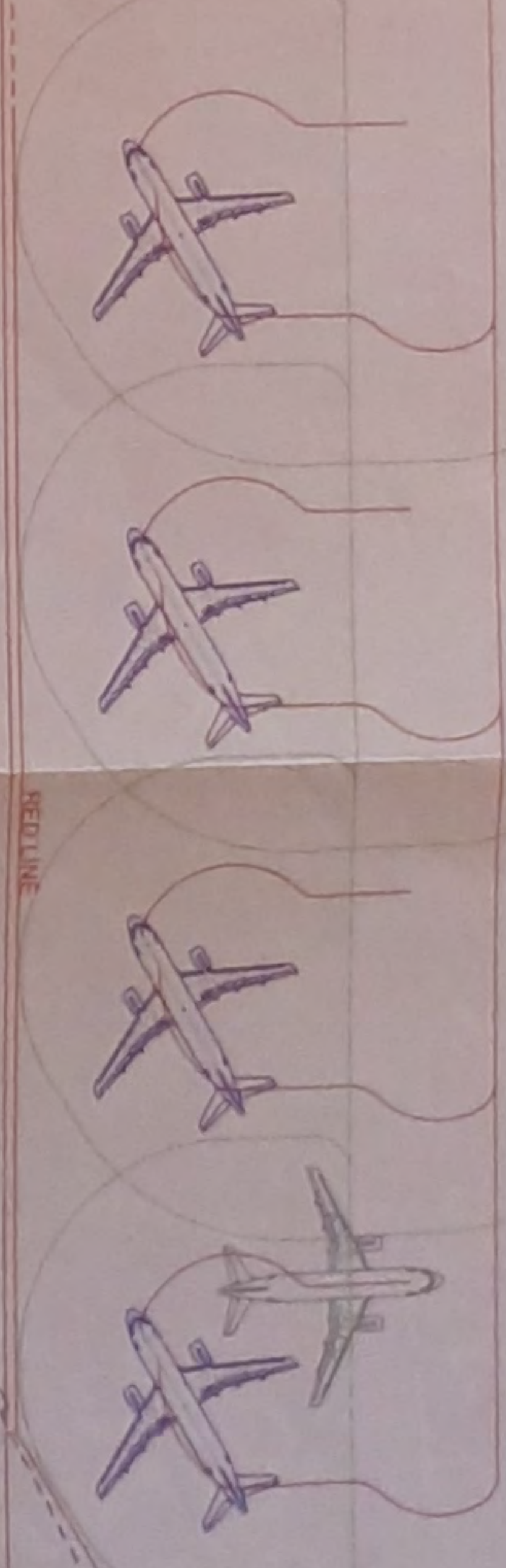

TELECOMUNICAZIONI TIPOLOGIA TIPOLOGIA GATE 1

RICERCA ELETTRICA ESISTENTE

LINEA ELETTRICA DI COLLEGAMENTO PER TELECOMUNICAZIONI GATE 1 E 2

RICERCA ELETTRICA ESISTENTE



Autore: Ing. ...
Disegnato: U. ...
Riprodotta: ...
Approvata: ...

TRAPANI

- CIRCUITO BORDALE - AREE E LOCALI DESTINATI
ED ESIBIZIONE IN CORSO.
- (A) - VERGIO DELLE DORADE.
 - (B) - AREA DESTINATA ALLO "SCAFFER".
 - (C) - BEVISTI, FISCHI, ALCOOL.

Mario Scarpitta
Architetto

TRAPANI, 3 GEN 1968



TRAPANI
MUNICIPALITÀ
CIRCUITO BORDALE
ED ESIBIZIONE IN CORSO.