

Premi al personale delle AREE FUNZIONALI

Premio distribuito per l'anno 2017	28.570.101
Consistenza media del personale nell'anno 2017	10.784
Valore medio distribuito nell' anno 2017	2.649,30

importo	n. dipendenti	percentuale
da 0 a 500	272	2,52%
da 501 a 1.000	227	2,10%
da 1.001 a 1.500	347	3,22%
da 1.501 a 2000	689	6,39%
da 2.001 a 2.500	1666	15,45%
da 2.501 a 3.000	3844	35,65%
da 3.001 a 3.500	3442	31,92%
da 3.501 a 4.000	297	2,75%

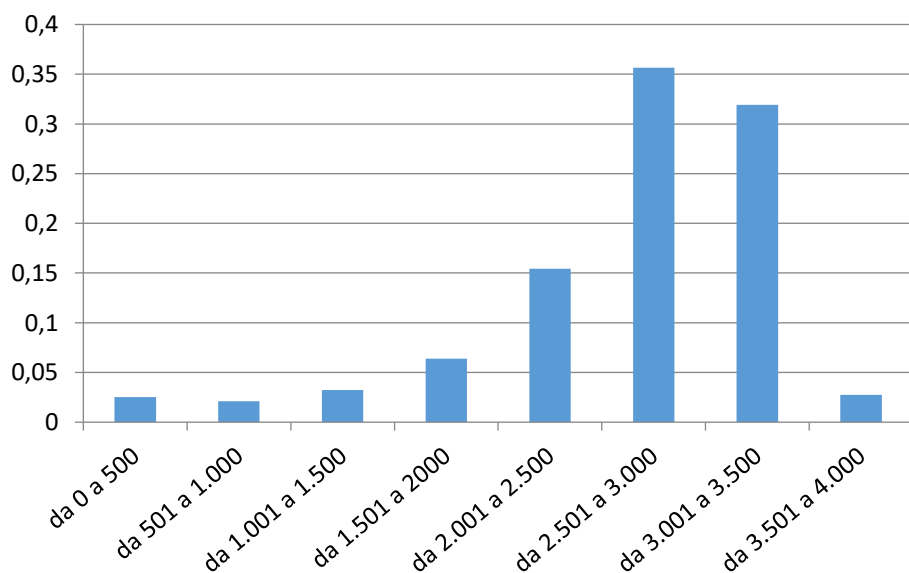

Premi ai Dirigenti di livello con incarico di livello non generale - Anno 2017

Premio distribuito per l'anno 2017	3.737.488,86
Consistenza media del personale nell'anno 2017	113
Valore medio aritmetico distribuito nell' anno 2017	33.075,12

importo *	valutazione %	n. dipendenti valutati	percentuale
0	> 90	0	0,00%
da 12.000 a 17.000	≤ 90 e ≥ 97,5	8	6,96%
da 17.001 a 28.001	< 97,5 e ≥ 100	2	1,74%
da 28.001 a 33.700	< 100 e ≥ 110	30	26,09%
da 33.701 a 35.400	< 110 e ≥ 115	33	28,70%
da 35.401 a 37.500	< 115 e ≥ 120	40	34,78%

*L'importo effettivamente erogato è correlato alla valutazione e alla presenza in servizio del dirigente ed è, quindi, corrisposto nei valori indicati solo nel caso in cui si registri la presenza in servizio per l'intero anno.

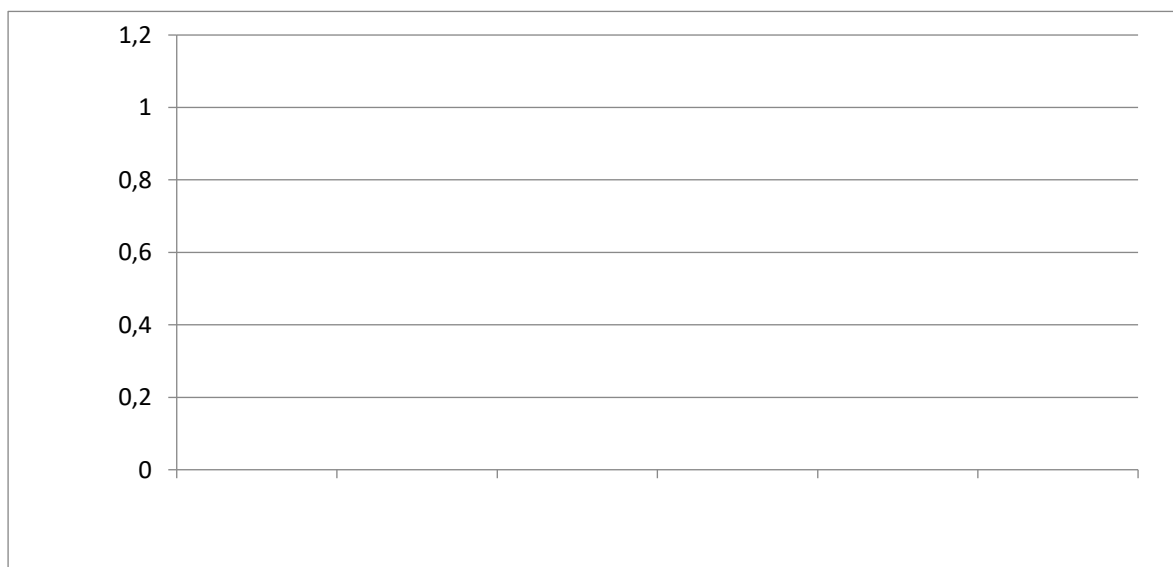

Premi ai Dirigenti con incarico di livello generale - Anno 2017

Premio distribuito per l'anno 2017	1.369.724,22
Consistenza media del personale nell'anno 2017	22
Valore medio aritmetico distribuito nell' anno 2017	62.260,19

importo *	valutazione %	n. dipendenti valutati	percentuale
0	> 90	0	0,00%
da 40.000 a 50.000	≤ 90 e ≥ 100	0	0,00%
da 50.001 a 60.000	< 100 e ≥ 115	4	18,18%
da 60.001 a 64.000	< 115 e ≥ 120	5	22,73%
da 64.001 a 67.000	< 120 e ≥ 125	10	45,45%
da 67.001 a 70.000	< 125 e ≥ 130	3	13,64%

*L'importo effettivamente erogato è correlato alla valutazione e alla presenza in servizio del dirigente ed è, quindi, corrisposto nei valori indicati solo nel caso in cui si registri la presenza in servizio per l'intero anno.

