

Premi al personale delle AREE FUNZIONALI		
Premio distribuito per l'anno 2021		37.182.160
Consistenza media del personale nell'anno 2021		9.190
Valore medio distribuito nell' anno 2021		4.045,94
importo	n. dipendenti	percentuale
da 0 a 1.000	275	2,99%
da 1.001 a 2.000	259	2,82%
da 2.001 a 3.000	434	4,72%
da 3.001 a 3.500	575	6,26%
da 3.501 a 4.000	1642	17,87%
da 4.001 a 4.500	2631	28,63%
da 4.501 a 5.000	2698	29,36%
da 5.001	676	7,36%

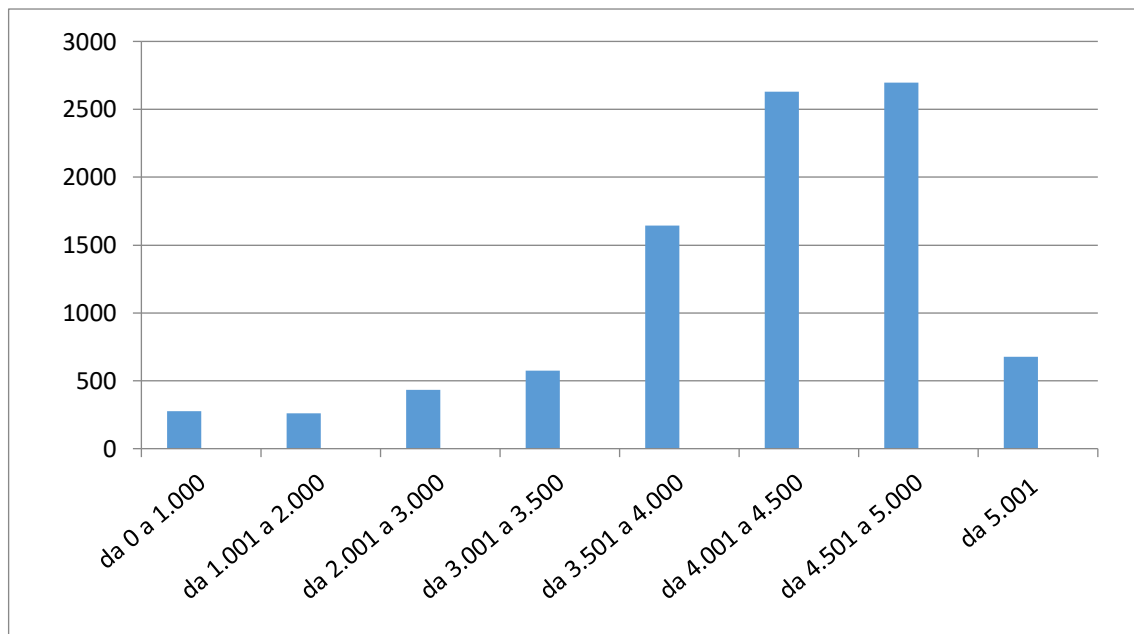

Premi ai Dirigenti di livello con incarico di livello non generale - Anno 2021

Premio distribuito per l'anno 2021	5.560.286,80
Consistenza media del personale nell'anno 2021	132
Valore medio aritmetico distribuito nell'anno 2021	42.123,38

importo *	valutazione %	n. dipendenti valutati	percentuale
0 a 10.000	> 90	11	8,33%
da 10.001 a 30.000	≤ 90 e ≥ 96	38	28,79%
da 30.001 a 40.000	<100 e > 110	57	43,18%
da 40.000 a 50.000	≤ 110 e ≥ 115	36	27,27%
da 50.001 a 60.000	< 115,5 e ≥ 118	18	13,64%
da 60.001	< 118 e ≥ 120	2	1,52%

\*L'importo effettivamente erogato è correlato alla valutazione e alla presenza in servizio del dirigente ed è, quindi, corrisposto nei valori indicati solo nel caso in cui si registri la presenza in servizio per l'intero anno.

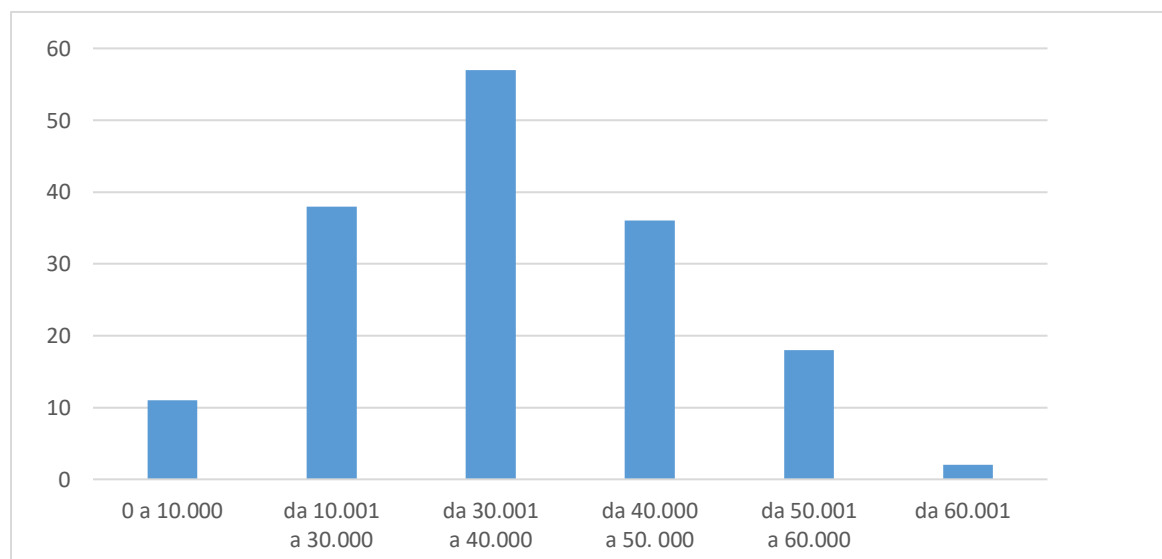

Premi ai Dirigenti con incarico di livello generale - Anno 2021

Premio distribuito per l'anno 2021	1.116.092,36
Consistenza media del personale nell'anno 2021	16
Valore medio aritmetico distribuito nell' anno 2021	69.755,77

importo *	valutazione %	n. dipendenti valutati	percentuale
0 a 25.000	> 90	2	12,50%
da 25.001 a 50.000	≤ 90 e ≥ 100	6	37,50%
da 50.001 a 75.000	< 110 e ≥ 115	11	68,75%
da 75.001 a 80.000	< 115 e ≥ 118	1	6,25%
da 80.001	< 118 e ≥ 130	1	6,25%

\*L'importo effettivamente erogato è correlato alla valutazione e alla presenza in servizio del dirigente ed è, quindi, corrisposto nei valori indicati solo nel caso in cui si registri la presenza in servizio per l'intero anno.

