

Premi al personale delle AREE FUNZIONALI - Area Dogane

Premio distribuito per l'anno 2014	20.672.625,42
Consistenza media del personale nell'anno 2014	8.842
Valore medio distribuito nell' anno 2014	2.338,00

importo	n. dipendenti	percentuale
da 0 a 500	165	1,85%
da 501 a 1.000	221	2,48%
da 1.001 a 1.500	405	4,54%
da 1.501 a 2000	901	10,10%
da 2.001 a 2.500	3402	38,14%
da 2.501 a 3.000	3377	37,86%
da 3.001 a 3.500	450	5,04%

Premi al personale delle AREE FUNZIONALI - Area Monopoli

Premio distribuito per l'anno 2014	5.656.502,74
Consistenza media del personale nell'anno 2014	2.312
Valore medio distribuito nell' anno 2014	2.447,11

importo	n. dipendenti	percentuale
da 0 a 500	40	1,70%
da 501 a 1.000	59	2,51%
da 1.001 a 1.500	103	4,38%
da 1.501 a 2000	240	10,21%
da 2.001 a 2.500	890	37,86%
da 2.501 a 3.000	900	38,28%
da 3.001 a 3.500	119	5,06%

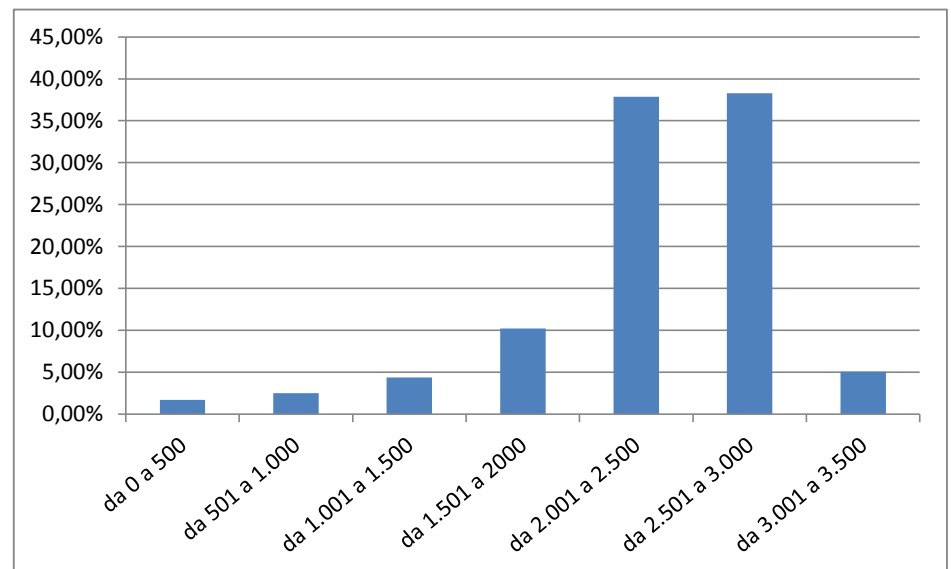
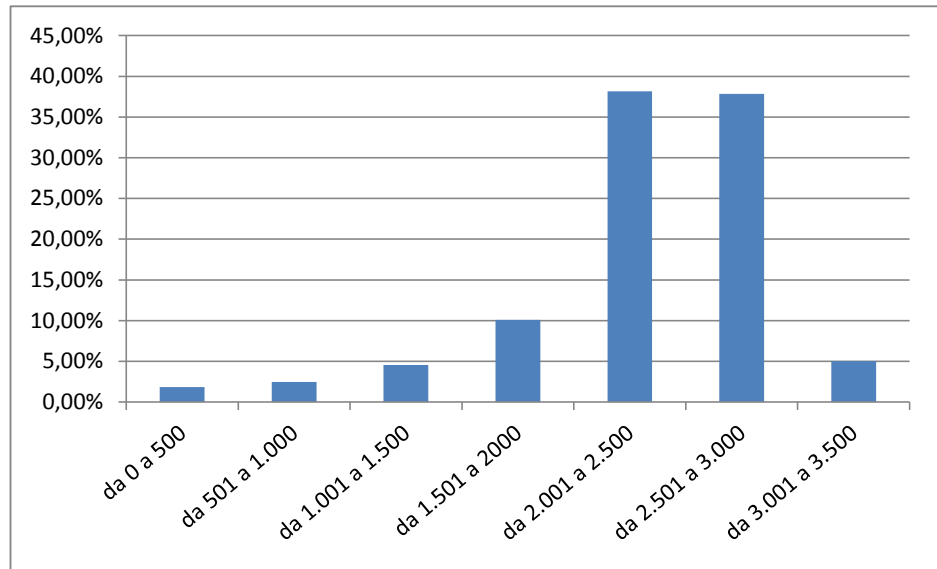

Premi ai Dirigenti di 2^a fascia - Anno 2014

Premio distribuito per l'anno 2014	6.139.608,43
Consistenza media del personale nell'anno 2014	247
Valore medio aritmetico distribuito nell' anno 2014	24.900,00

importo *	valutazione %	n. dipendenti valutati	percentuale
0	> 90	0	0,00%
da 12.000 a 17.000	≤ 90 e ≥ 97,5	8	3,11%
da 17.001 a 24.001	< 97,5 e ≥ 100	5	1,95%
da 24.001 a 26.000	< 100 e ≥ 110	78	30,35%
da 26.001 a 28.000	< 110 e ≥ 115	90	35,02%
da 28.001 a 30.000	< 115 e ≥ 120	76	29,57%

*L'importo effettivamente erogato è correlato alla valutazione e alla presenza in servizio del dirigente ed è, quindi, corrisposto nei valori indicati solo nel caso in cui si registri la presenza in servizio per l'intero anno.

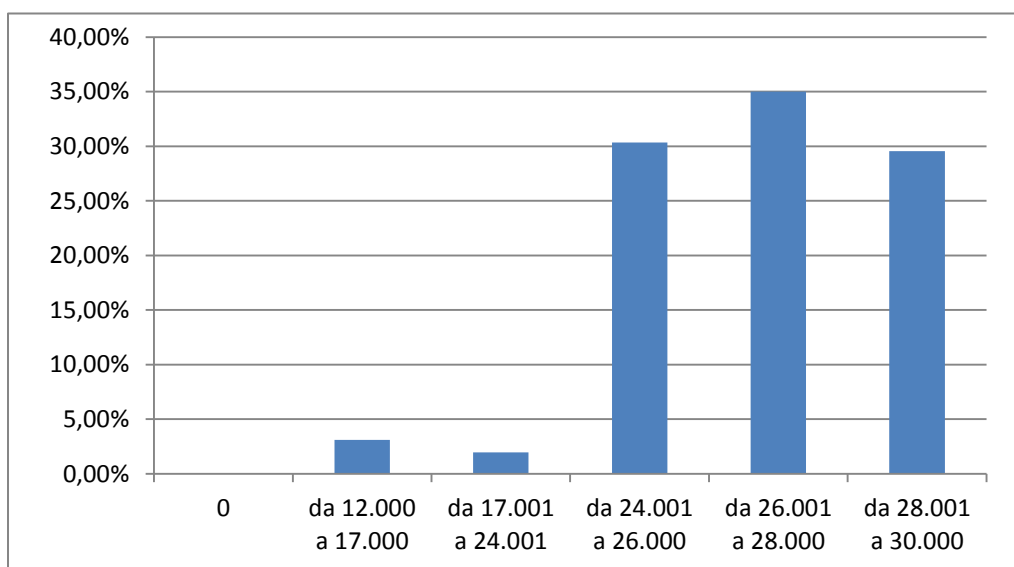

Premi ai Dirigenti di 1^ fascia - Anno 2014

Premio distribuito per l'anno 2014	1.674.771,38
Consistenza media del personale nell'anno 2014	25
Valore medio aritmetico distribuito nell' anno 2014	66.990,86

importo *	valutazione %	n. dipendenti valutati	percentuale
0	> 90	0	0,00%
da 40.000 a 50.000	≤ 90 e ≥ 100	0	0,00%
da 50.001 a 72.500	< 100 e ≥ 115	4	16,00%
da 72.501 a 76.000	< 115 e ≥ 120	6	24,00%
da 76.001 a 79.000	< 120 e ≥ 125	8	32,00%
da 79.001 a 83.000	< 125 e ≥ 130	7	28,00%

*L'importo effettivamente erogato è correlato alla valutazione e alla presenza in servizio del dirigente ed è, quindi, corrisposto nei valori indicati solo nel caso in cui si registri la presenza in servizio per l'intero anno.

