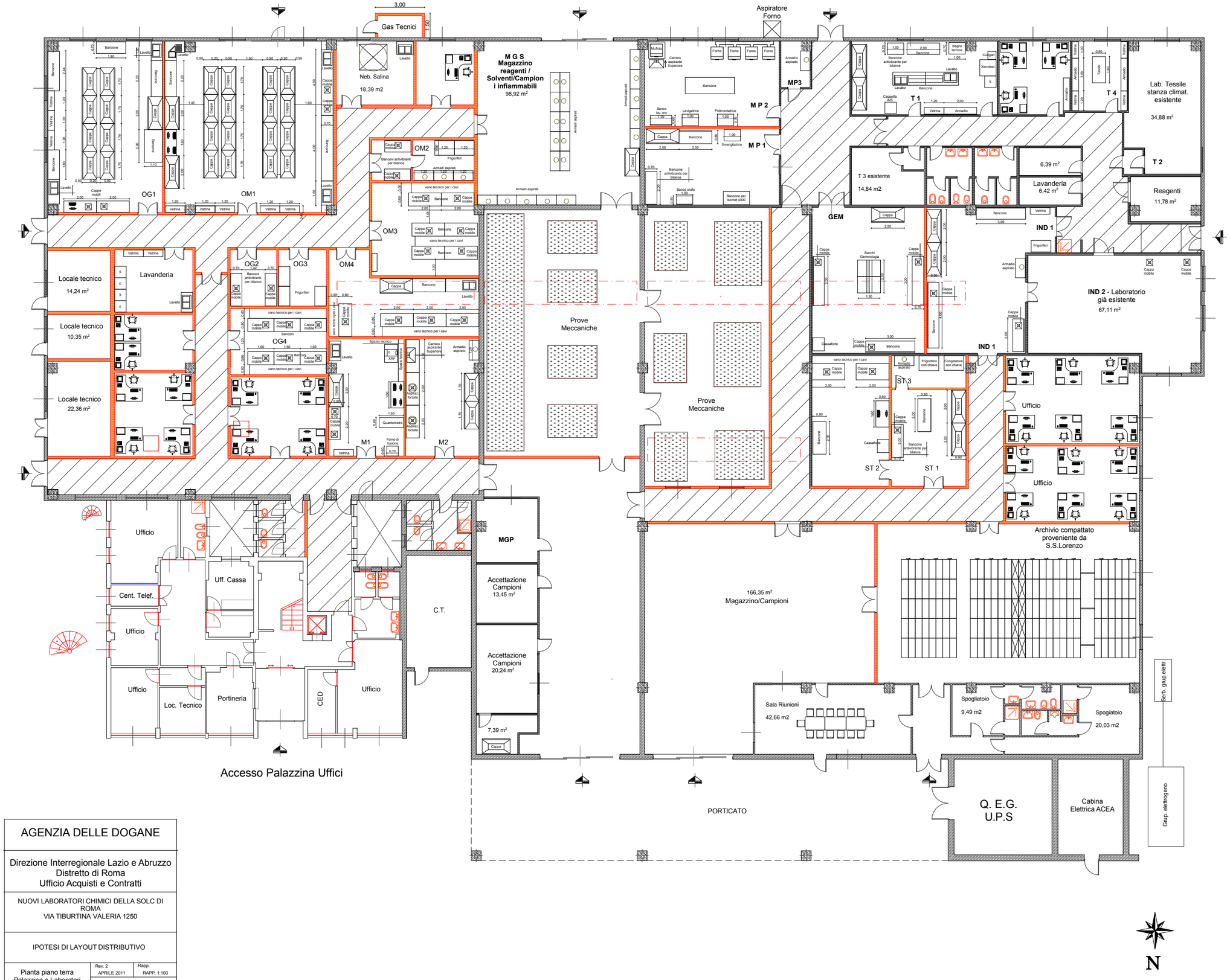

AGENZIA DELLE DOGANE

Direzione Interregionale Lazio e Abruzzo
Distretto di Roma
Ufficio Acquisti e Contratti

NUOVI LABORATORI CHIMICI DELLA SOLC DI ROMA
VIA TIBURTINA VALERIA 1250

IPOTESI DI LAYOUT DISTRIBUTIVO

Pianta piano terra Palazzina e Laboratori	Rev. 2 APRILE 2011	Rapp. RAPP. 1:100
	Arch. A. Giannunzio	