

COMUNE DI ROMA

Ministero dell'Economia e delle Finanze
AMMINISTRAZIONE AUTONOMA DEI MONOPOLI DI STATO

DIREZIONE GENERALE
 DIREZIONE PER L'ORGANIZZAZIONE E LA GESTIONE DELLE
 RISORSE - UFFICIO 26°

IL RESPONSABILE UNICO DEL PROCEDIMENTO
Arch. Davide Ferrazzano

PROGETTAZIONE IN ATP

Ing. Marcello Marini capogruppo
 Arch. Stefano Michelato
 Arch. Cesario Pio Mondelli
 Arch. Giuseppa Gullino
 Arch. Alessandra Greco

CONSULENTI PER L'ATP

Dott. Silvia Rossi Geologo

E		
D		
C		
B	19.06.2008	PROGETTO ESECUTIVO
A	23.04.2007	PROGETTO ESECUTIVO
EM.	DATA	DESCRIZIONE

EMISSIONI

OGGETTO: LAVORI DI RESTAURO DEI LOCALI EX PALESTRE SITI IN ROMA LARGO ASCIANGHI 2 VARIANTE	N. TAV.:	FOGLIO	EM.
DESCRIZIONE: PROGETTO ESECUTIVO ELABORATO GRAFICO RILIEVO SEZIONI	A0304B		1/100

LEGENDA RILIEVO

- ORIENTAMENTO CARDINALE
- MISURE
- QUOTE ALTIMETRICHE
- RIFERIMENTO SEZIONI TRASVERSALI E LONGITUDINALI DI INSIEME DI PROGETTO
- CAVEDI IMPIANTISTICI
- IMPIANTO IDRICO ESISTENTE
- ELEMENTI DI COLLEGAMENTO VERTICALE CON NUMERAZIONE PEDATE

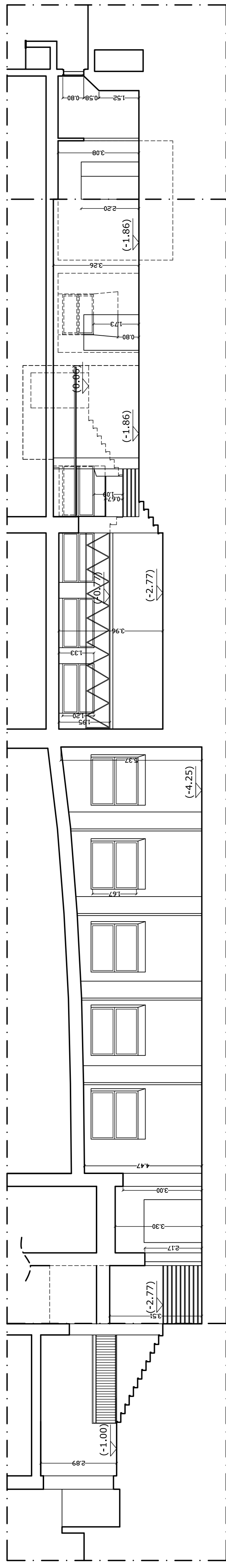

SEZIONE AA'

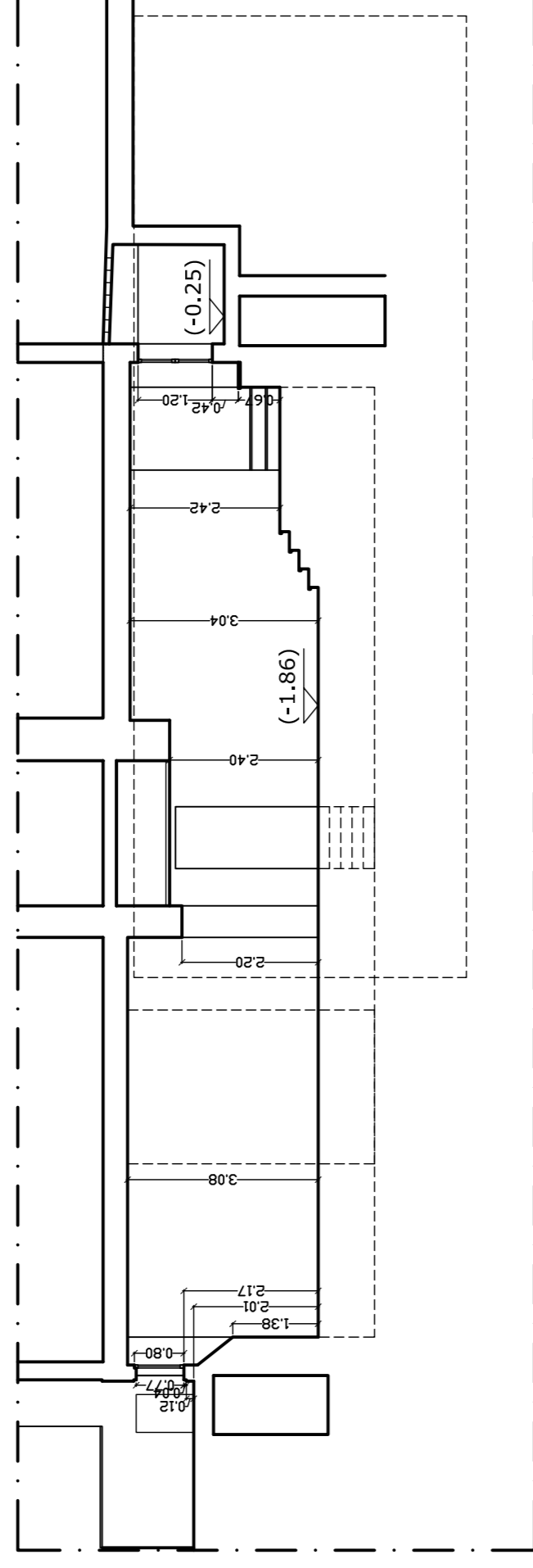

SEZIONE BB'

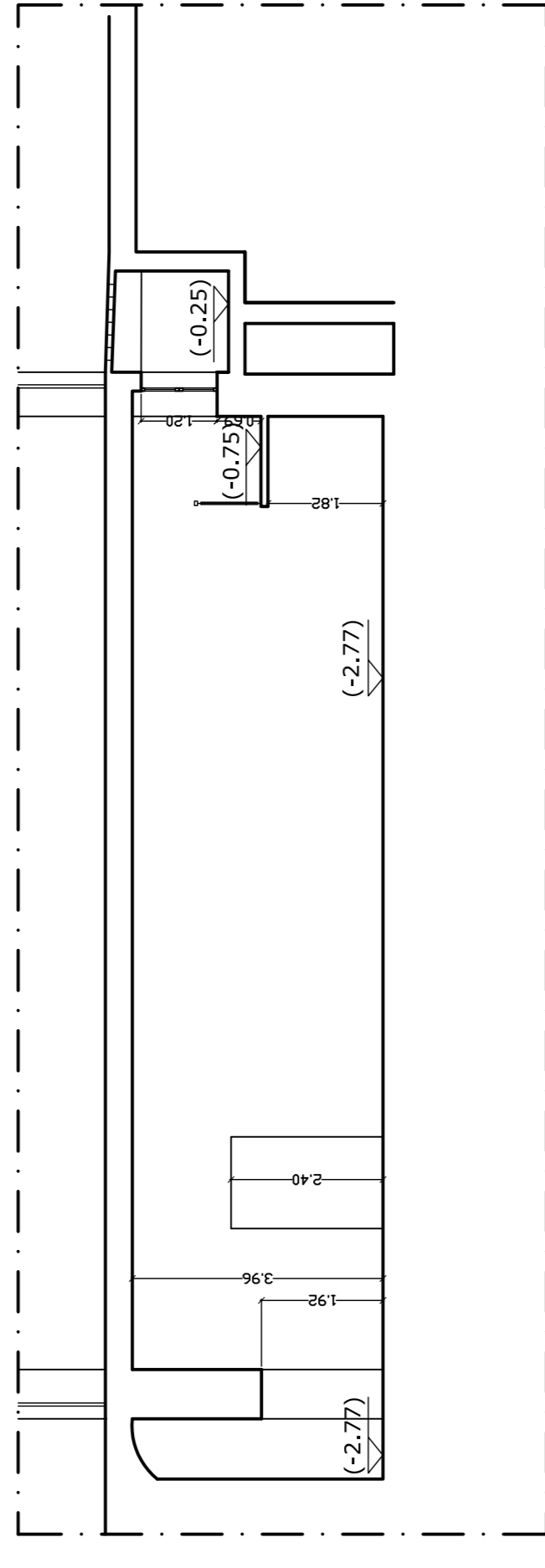

SEZIONE CC'

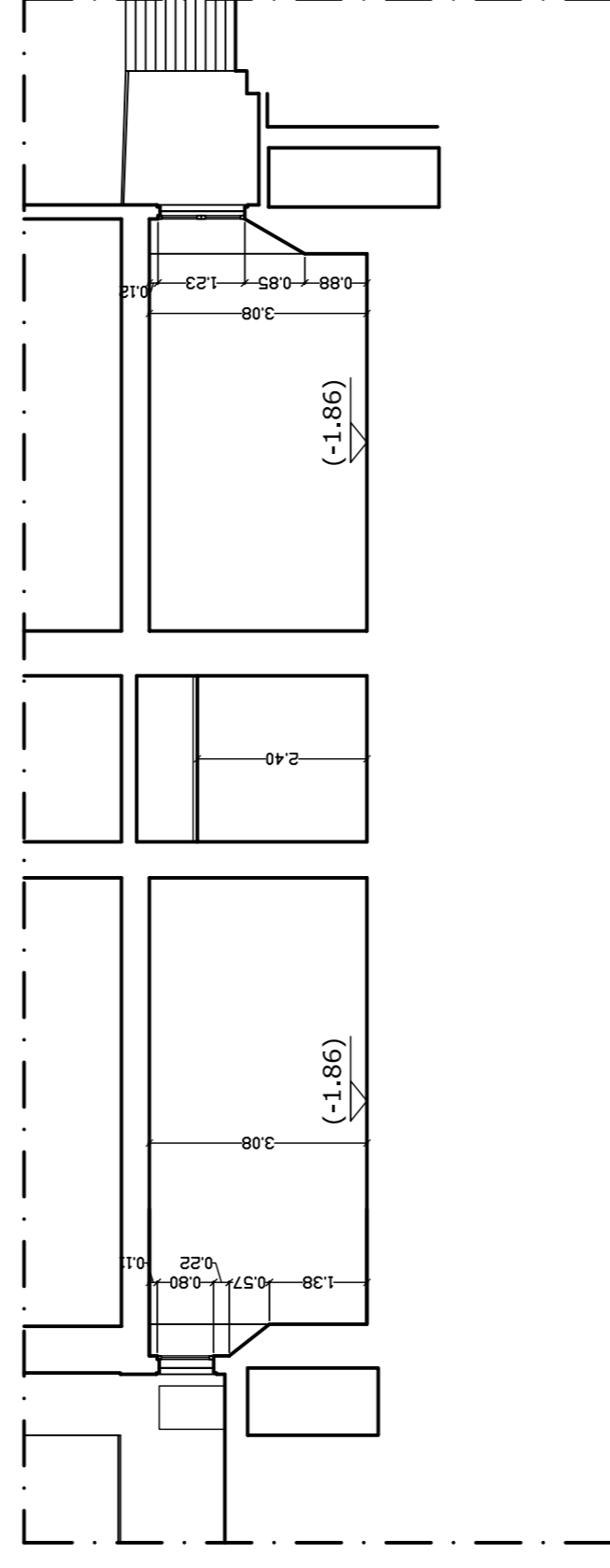

SEZIONE DD'

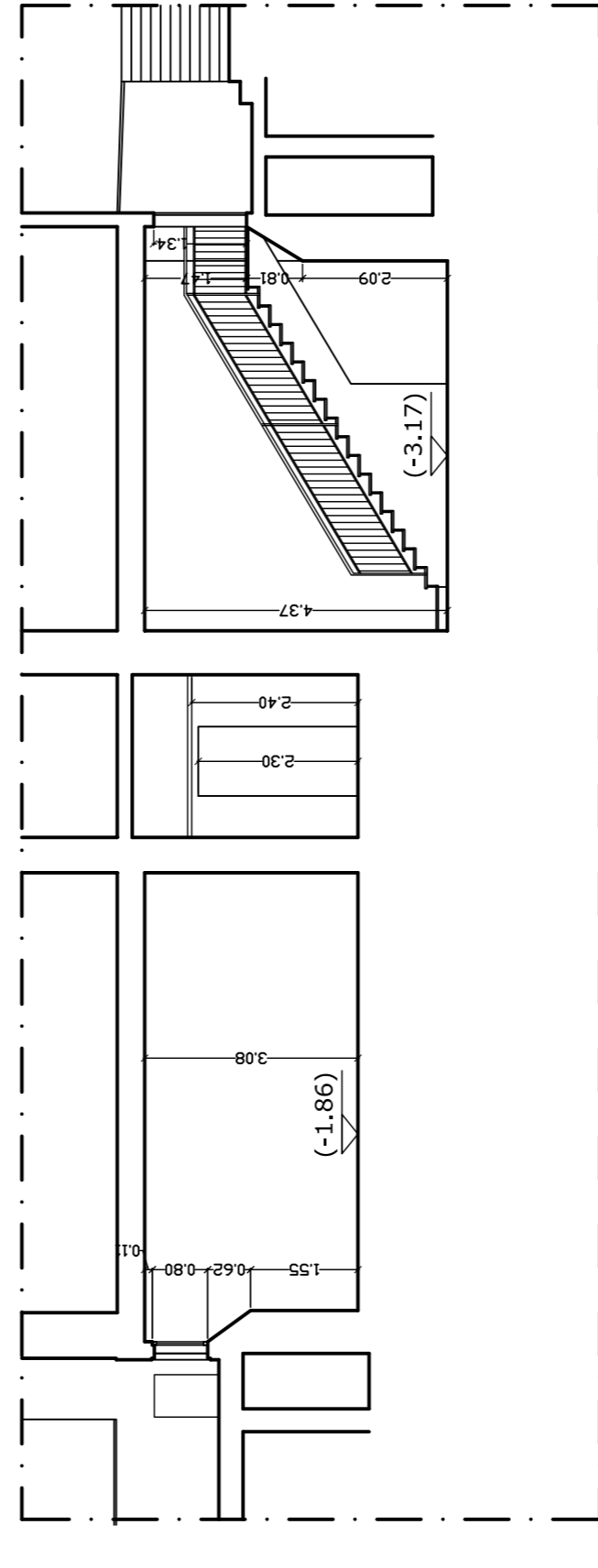

SEZIONE FF'

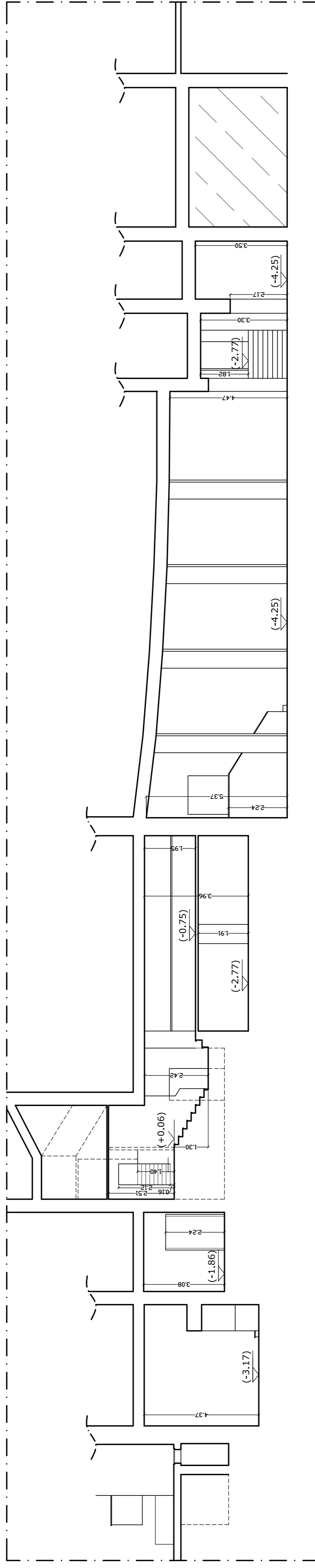

SEZIONE EE'

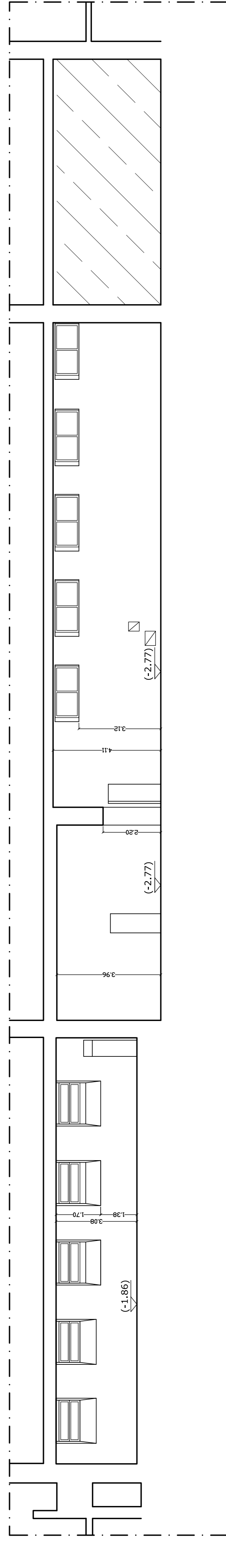

SEZIONE GG'

