

Ministero dell'Economia e delle Finanze
AMMINISTRAZIONE AUTONOMA DEI MONOPOLI DI STATO
DIREZIONE GENERALE
L'ORGANIZZAZIONE PER E LA GESTIONE DELLE RISORSE - UFFICIO 26°

PROGETTAZIONE IN ATP
Ing. Marcello Marini capogruppo
Arch. Stefano Michelato
Arch. Cesario Pio Mondelli
Arch. Giuseppe Gulino
Arch. Alessandra Greco

CONSULENTI PER L'ATP

Dott. Silvia Rossi Geologo

IL RESPONSABILE UNICO DEL PROCEDIMENTO

Arch. Davide Ferrazzano

E	
D	
C	
B	19.06.2008 PROGETTO ESECUTIVO
A	23.04.2007 PROGETTO ESECUTIVO

EMISSIONE

COMITATO	LAVORI DI RESTAURO DEI LOCALI EX PALESTRE SITI IN ROMA LARGO ASCIANGHI 2 VARIANTE
REDAZIONE:	PROGETTO ESECUTIVO ELABORATO GRAFICO INGRESSO PIANTE E SEZIONI
N. INV.	1/20
PROGETTO	A11001B

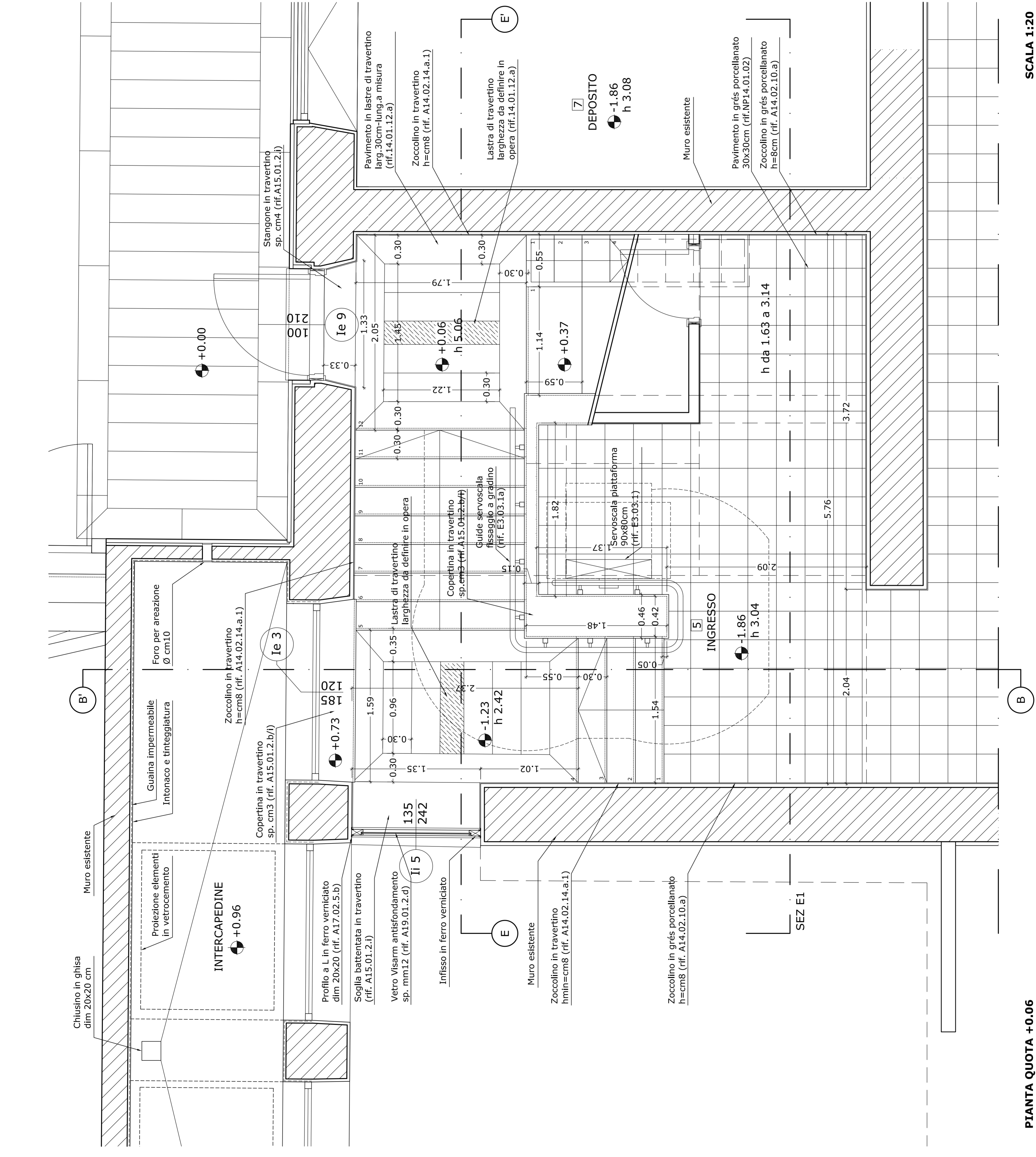

SCALA 1:20

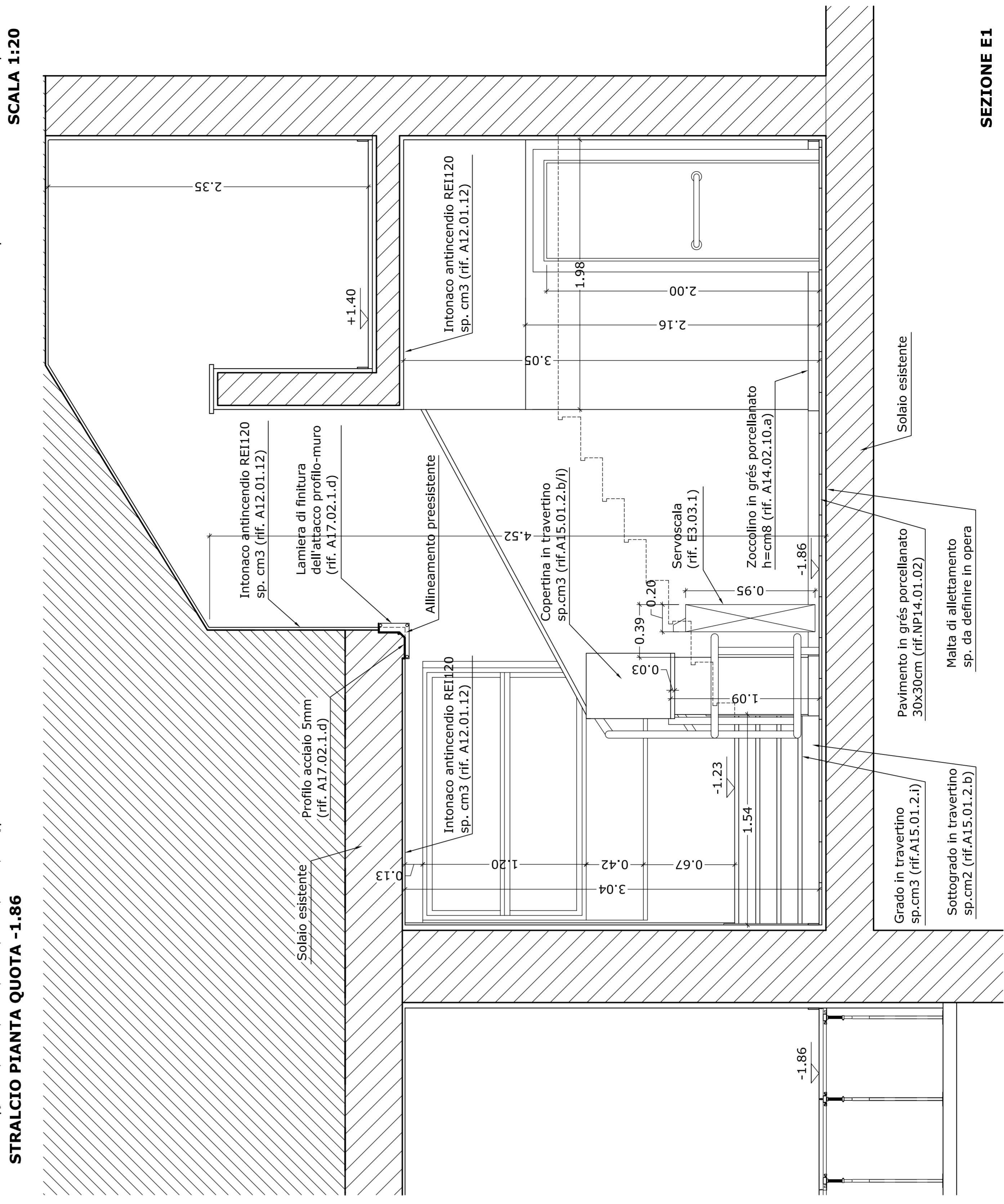
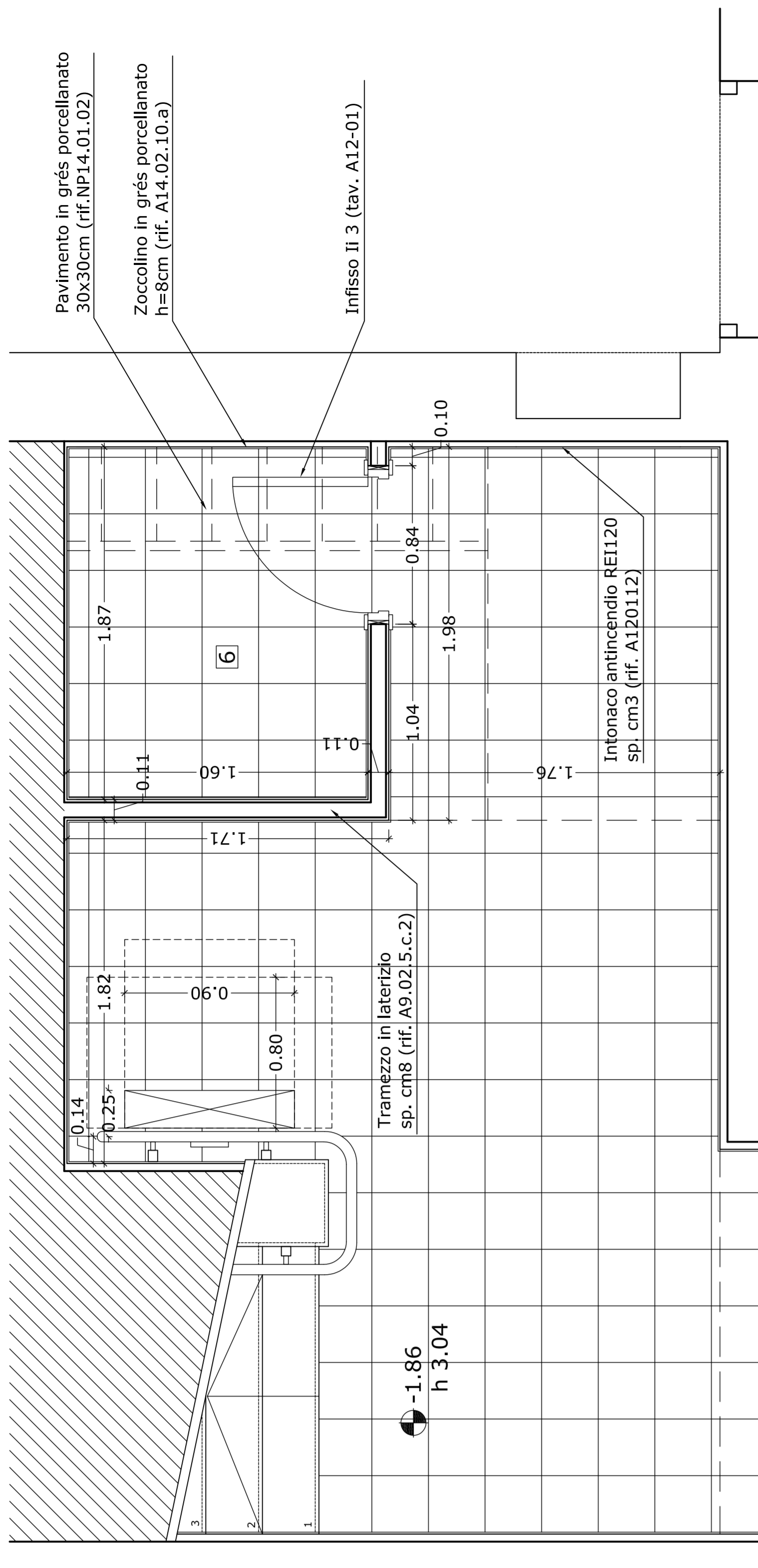

SCALA 1:20