

AAMS
Ministero dell'Economia e delle Finanze

AMMINISTRAZIONE AUTONOMA DEI MONOPOLI DI STATO

Ministero dell'Economia e delle Finanze
AMMINISTRAZIONE AUTONOMA DEI MONOPOLI DI STATO
DIREZIONE GENERALE DIREZIONE PER L'ORGANIZZAZIONE E LA GESTIONE DELLE RISORSE - UFFICIO 26°
 IL RESPONSABILE UNICO DEL PROCEDIMENTO
Arch. Davide Ferrazzano

PROGETTAZIONE IN ATP
 Ing. Marcello Marini capogruppo
 Arch. Stefano Michelato
 Arch. Cesario Pio Mondelli
 Arch. Giuseppa Gullino
 Arch. Alessandra Greco

CONSULENTI PER L' ATP
 Dott. Silvia Rossi Geologo

E		
D		
C	19.08.2008	PROGETTO ESECUTIVO
B	22.06.2007	progetto esecutivo
A	23.04.2007	progetto esecutivo
EM.	DATA	DESCRIZIONE
EMISSIONI		

OGGETTO: LAVORI DI RESTAURO DEI LOCALI EX PALESTRE SITI IN ROMA LARGO ASCIANGHI 2 VARIANTE	N. TAV. B10202C	FOGLIO EM.
DESCRIZIONE: PROGETTO ESECUTIVO ELABORATO GRAFICO IMPIANTI ESISTENTI - RIMOZIONI	RAPP.:	1:100

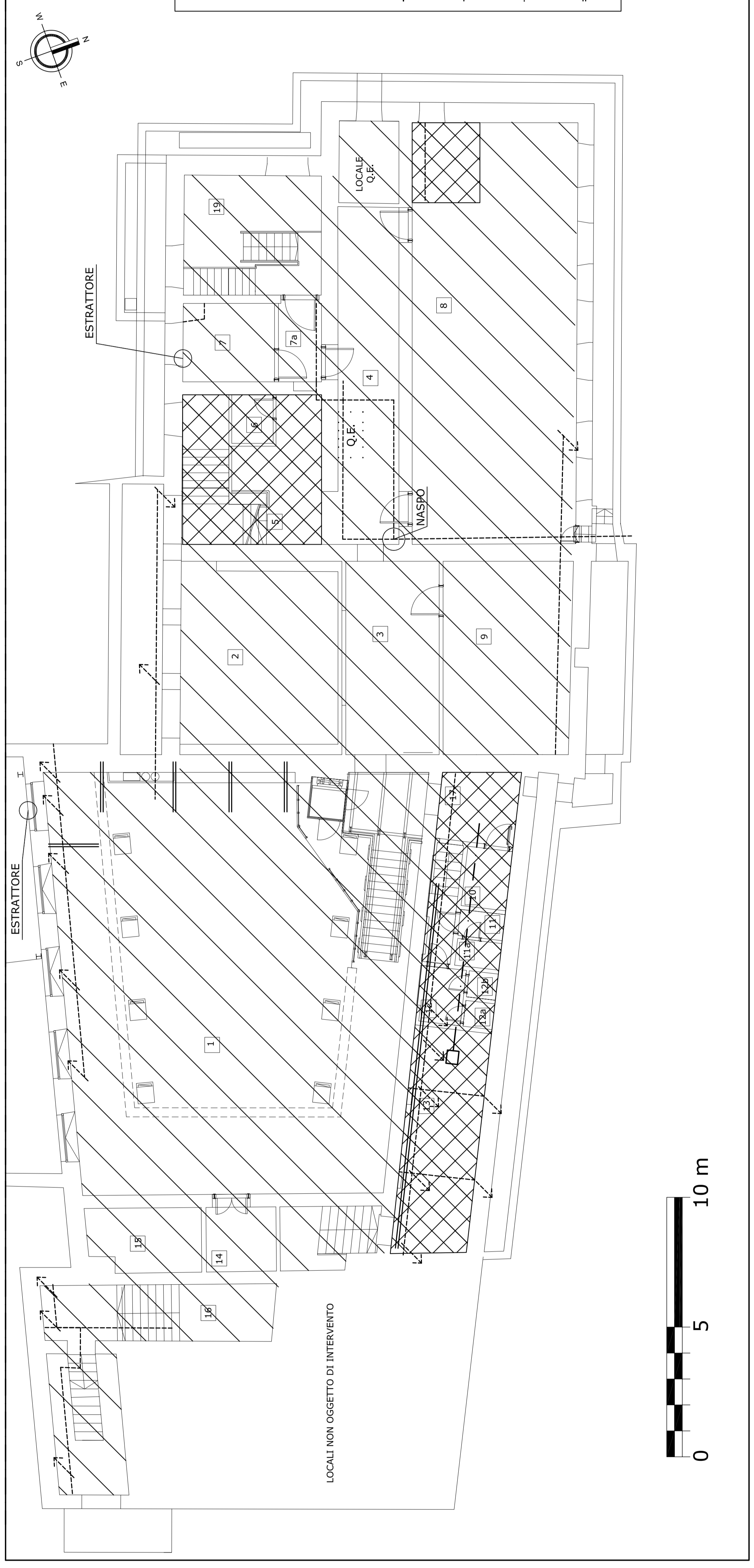

LEGENDA

- 1** RIMOZIONE DI TUTTI GLI ESISTENTI IMPIANTI (ELETTRICO FM - LUCI - SPECIALI - TELEFONICO - TELEVISIVO - CITOFONICO) (RIF. NP 3.02.01)
- 2** RIMOZIONE RETI, TERMINALI E RUBINETTERIE DI IMPIANTO IDRICO SANITARIO (RIF. A 3.02.16 a-b-c - A 3.02.17 a)
- 3** RIMOZIONE RETI E ACCESSORI SMALTIMENTO ACQUE NERE (RIF. A 3.02.18 c-d)
- 4** RIMOZIONI TUBAZIONI IN FERRO O IN RAME (RIF. E1.18.3 a)
- 5** RIMOZIONE DI QUADRI ELETTRICI (RIF. E1.18.3)
- 6** RIMOZIONE DI MENSOLE, PROFILATI, CARTER IN FERRO O LAMIERA (RIF. A3.02.5)

