

# IMPIANTO RILEVAZIONE INCENDI

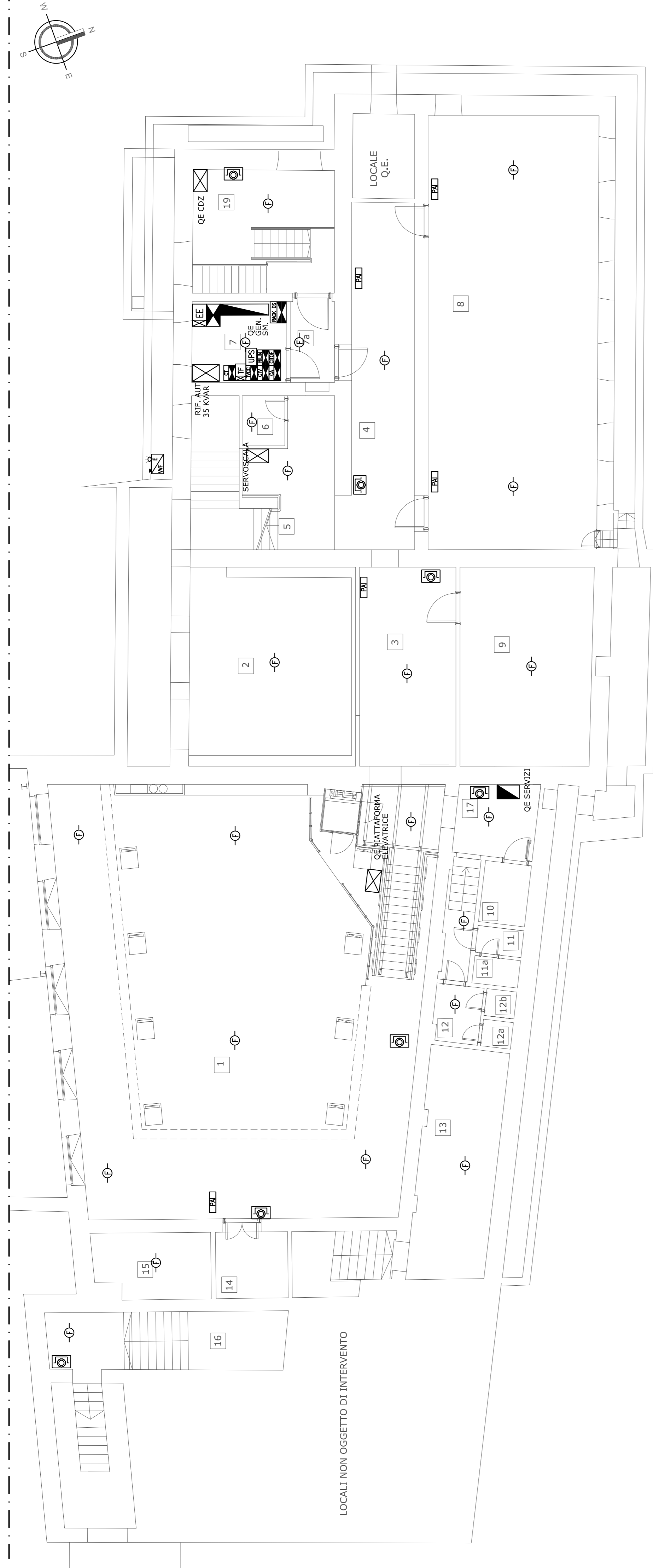

**AAMS**  
**Ministero dell'Economia e delle Finanze**  
**AMMINISTRAZIONE AUTONOMA DEI MONOPOLI DI STATO**

**Ministero dell'Economia e delle Finanze**  
**AMMINISTRAZIONE AUTONOMA DEI MONOPOLI DI STATO**  
**DIREZIONE GENERALE L'ORGANIZZAZIONE E LA GESTIONE DELLE RISORSE - UFFICIO 26°**  
 IL RESPONSABILE UNICO DEL PROCEDIMENTO  
**Arch. Davide Ferrazzano**

PROGETTAZIONE IN ATP  
 Ing. Marcello Marini capogruppo  
 Arch. Stefano Michelato  
 Arch. Cesario Plo Mondelli  
 Arch. Giuseppa Gulino  
 Arch. Alessandra Greco  
 CONSULENTI PER L'ATP  
 Dott. Silvia Rossi Geologo  
 COLLABORATORI PER L'ATP  
 p.i. Giulio Como Implantista

E		
D		
C		
B	19.02.2008	progetto esecutivo
A	23.04.2007	progetto esecutivo
ENL	DATA	DESCRIZIONE
		EMISSIONI

OGGETTO: <b>LAVORI DI RESTAURO DEI LOCALI EX PALESTRE SITI IN ROMA LARGO ASCIANGHI 2 VARIANTE</b>	N. TRV. <b>10305B</b>	FOGLIO <b>B</b>	ENL
DESCRIZIONE: PROGETTO ESECUTIVO IMPIANTI : RILEVAZIONE INCENDI DIFFUSIONE SONORA CITOFONICI	SCALE: 1/100		

# IMPIANTO DIFFUSIONE SONORA E VIDEOCITOFONO

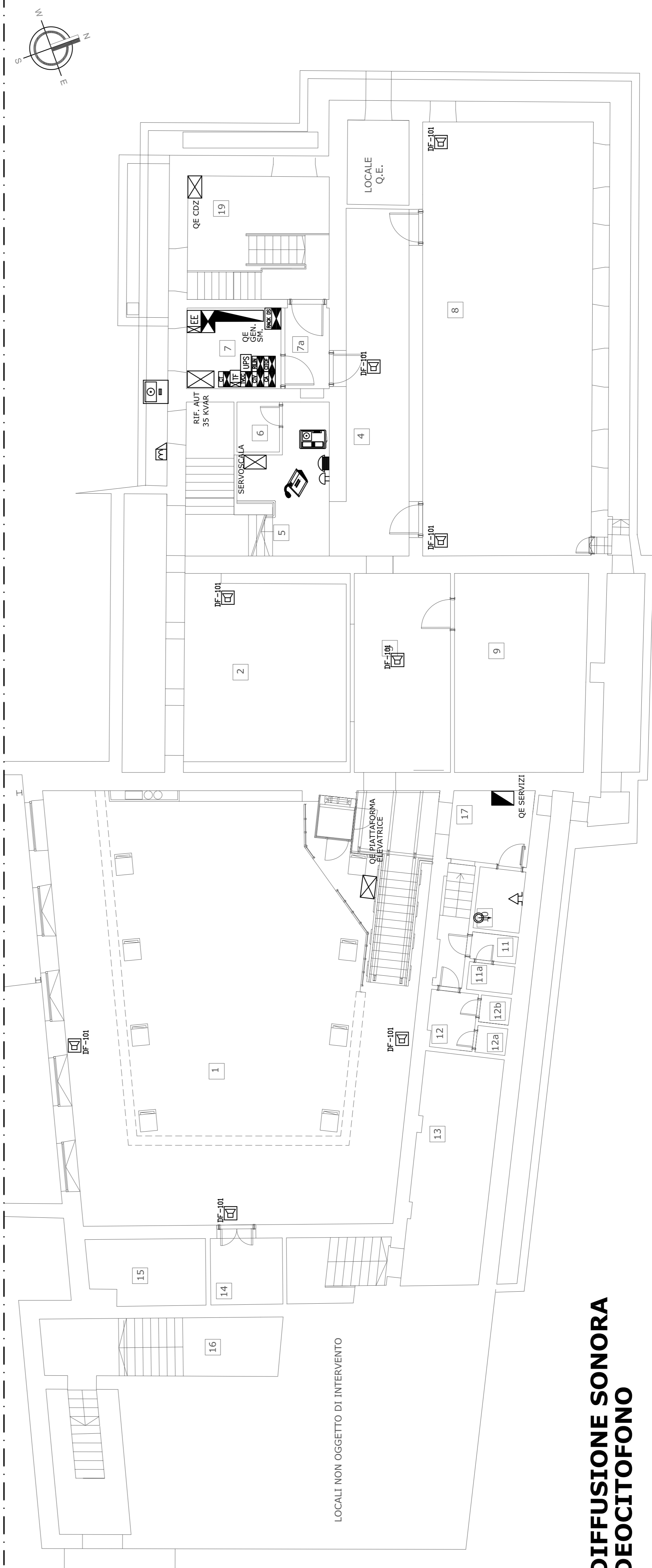

**IMPIANTO DIFFUSIONE SONORA E VIDEOCITOFONO**