

ARCHITRAVE IN ACCIAIO SEMPLICE

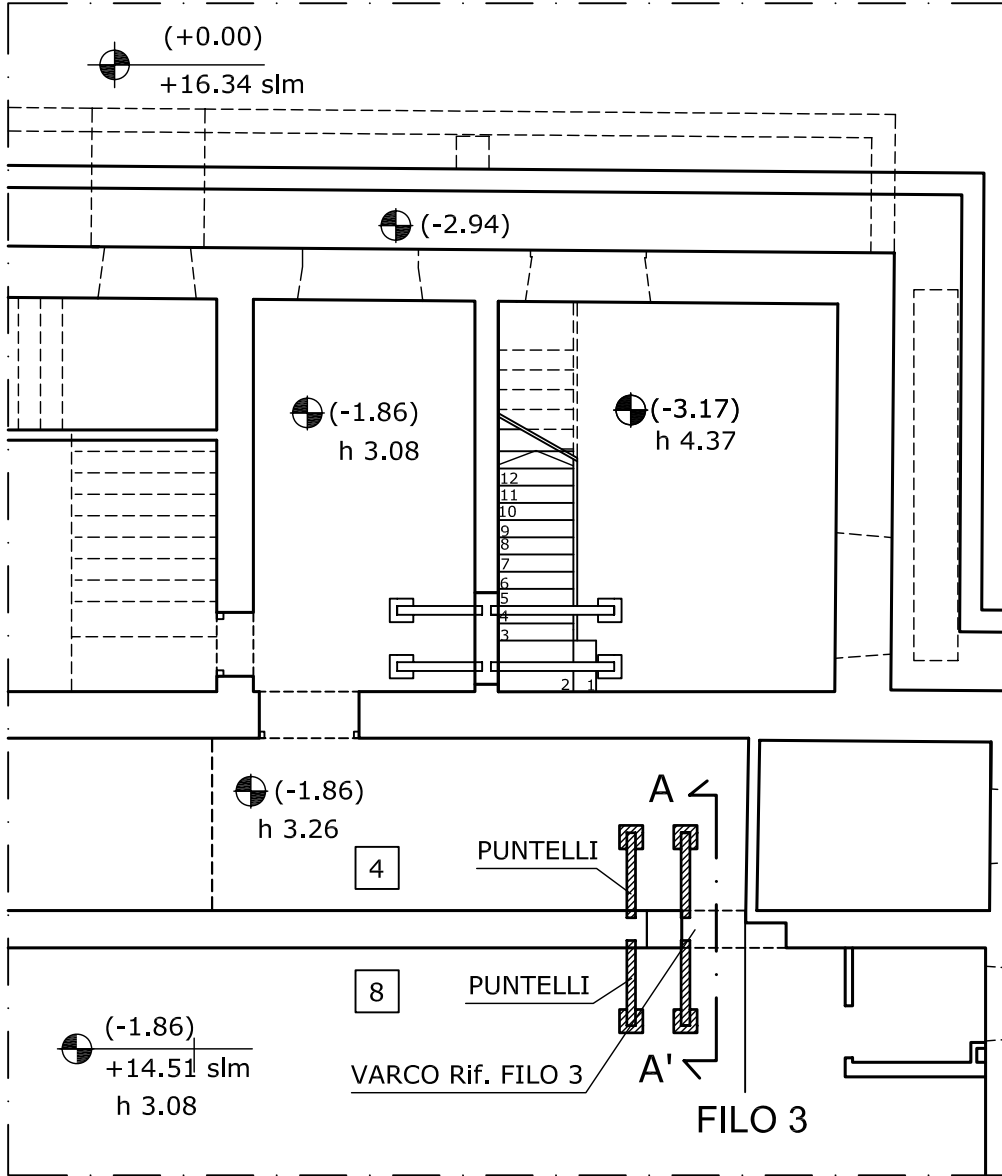

PIANTA

SEZIONE A-A'

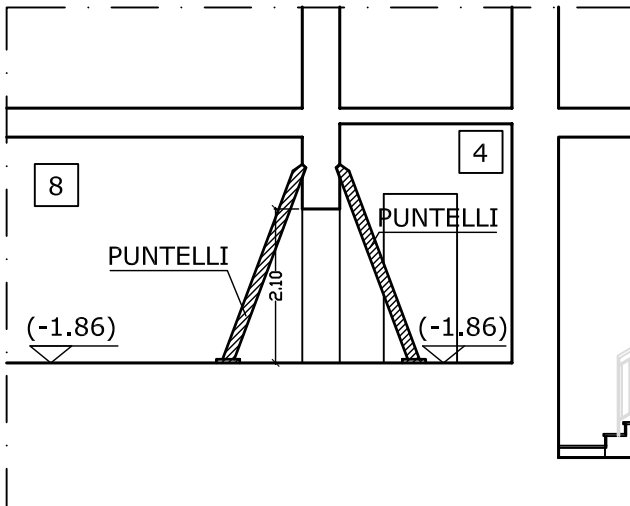

N. TAV.	FOGLIO	EN.
		PS108C
RAPP.:		
DATA		
COMMITTENTE: AAMS - DIREZIONE GENERALE DIREZIONE PER L'ORGANIZZAZIONE E LA GESTIONE DELLE RISORSE - UFFICIO 26°		
RESPONSABILE UNICO DEL PROCEDIMENTO: Arch. Davide Ferrazzano		
COORDINAMENTO IN FASE DI PROGETTAZIONE E DI ESECUZIONE: Arch. Stefano Michelato		
OGGETTO: RESTAURO DEI LOCALI EX PALESTRE, SITI IN ROMA - LARGO ASCIANGHI N.2		
DESCRIZIONE: PIANO DI SICUREZZA E COORDINAMENTO - ARCHITRAVE IN ACCIAIO SEMPLICE		
AAMS Ministero dell'Economia e delle Finanze AMMINISTRAZIONE AUTONOMA DEI MONOPOLI DI STATO		