L'AGENZIA DELLE ACCISE, DOGANE E MONOPOLI

DT VI – Emilia Romagna e Marche

COMUNICATO STAMPA

APPROVATA DICHIARAZIONE DI INTENTI TRA L'AGENZIA DELLE ACCISE, DOGANE E MONOPOLI E IL COMUNE DI RIMINI PER INDIVIDUAZIONE DI UNA NUOVA SEDE ISTITUZIONALE PER L'UFFICIO DELLE DOGANE DI RIMINI

Rimini, 17 agosto 2022 – L'ADM ha formalizzato l'avvio del percorso di collaborazione con il Comune di Rimini a seguito dell'approvazione, da parte della Giunta comunale, di una dichiarazione di intenti che sarà sottoscritta dalle due parti e che prevede la riqualificazione di due immobili di pregio del patrimonio comunale: il Palazzo Lettimi e la Palazzina Roma. In particolare, il Palazzo Lettimi è stato individuato come nuova sede istituzionale di ADM – Ufficio delle dogane di Rimini.

Il terzo piano della Palazzina Roma sarà invece la sede temporanea dell'Ufficio, utilizzata per il periodo necessario a completare gli importanti interventi di recupero e restauro del cinquecentesco palazzo di via Tempio Malatestiano, la cui progettazione e realizzazione sarà effettuata dall'Agenzia, in relazione con la Soprintendenza per i beni architettonici e paesaggistici.
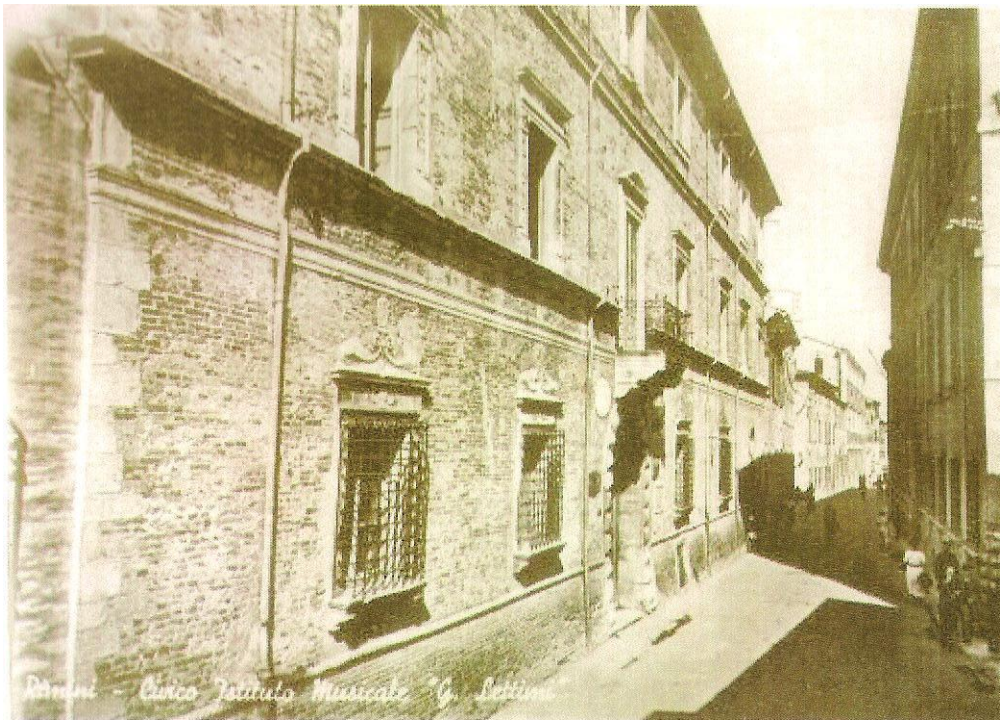
Con questo accordo di collaborazione con l'Amministrazione locale si pongono quindi le basi per contribuire, da parte di ADM, a valorizzare e riqualificare il centro storico di Rimini, dando nuova vita e nuove funzioni al palazzo cinquecentesco, da anni in stato di abbandono, a fronte della concessione d'uso degli spazi che potrebbero coinvolgere anche il Polo di Rimini dell'Università di Bologna, ospitando attività di carattere formativo e culturale rivolte agli studenti universitari e più in generale alla collettività, nonché iniziative pubbliche organizzate dal Comune di Rimini.