

Roma, 25 gennaio 2010

Protocollo: 10819/RU

Rif.:

Allegati: 1

Direzione Centrale Gestione
Tributi e Rapporto con gli Utenti

Direzione Centrale Accertamenti
e Controlli

Direzione Centrale Affari
Giuridici e Contenzioso

Ufficio Centrale Antifrode

Ai Signori Direttori Regionali ed
Interregionali

Agli Uffici delle Dogane

Ai coordinatori AIDA ed agli
Uffici Processi Automatizzati dei
Distretti delle Dogane

All'Amministrazione Autonoma
dei Monopoli di Stato
Direzione per le Accise
ROMA

Al Comando Generale della
Guardia di Finanza
III Reparto Operazioni
U.T.E. – IV Sezione
ROMA

All' A.I.D.A. - Associazione
Italiana Distributori Autoveicoli
asso.aida@libero.it

Alla ANAEE
info@anaee.it

All' A.N.U.P.E.A. - Associazione
Nazionale Utilizzatori Prodotti
Energetici Agevolati

DIREZIONE CENTRALE TECNOLOGIE PER L'INNOVAZIONE
Ufficio integrazione tecnologica

anupea@tiscali.it

All'APER – Associazione
Produttori Energia da
Fonti Rinnovabili
Piazza L. di Savoia 24
speciale@aper.it

All'ASSICC
info@assic.it

All'Assocarboni – Ass. Gen.
Operatori
Carboni
assocarboni@assocarboni.it

Alla ASSOCOSTIERI
assocostieri@assocostieri.it

Alla ASSOGASLIQUIDI
assogasliquidi@federchimica.it

Alla ASSOPETROLI
assopetroli@confcommercio.it

Alla ASSOSOFTWARE
segretariogenerale@asssoftware.it

Alla CONFARTIGIANATO
confartigianato@confartigianato.it

Alla FEDERCHIMICA
sosa@federchimica.it
r.saettone@federchimica.it
a.russo@federchimica.it
aispec@federchimica.it

Alla FEDERPETROLI ITALIA
info@federpetroliitalia.org

Alla Federutility
affarigenerali@federutility.it

Alla UNIONCHIMICA-
CONFAPI
unionchimica@confapi.it

Alla UNIONE PETROLIFERA
sbariggia@unione petrolifera.it
info@unione petrolifera.it

Alla AGCI – AGRITAL
mauro.vagni@agci agrital.coop

All' ASSOBIRRA
assobirra@assobirra.it

All' Assodistil
assodistil@assodistil.it
direzione@assodistil.it

All' ASSOELETRICA
info@assoelettrica.it

Alla CNA Alimentare
info@cento-fiori.it

Alla COLDIRETTI
domenico.bosco@coldiretti.it
presidenza@coldiretti.it
sandali@coldiretti.it

Alla CONFARTIGIANATO
ALIMENTAZIONE
alimentazione@confartigianato.it
arcangelo.roncacci@confartigianato.it
[o.it](mailto:info@confartigianato.it)

Alla CONFARTIGIANATO
ASSOCIAZIONE ARTIGIANI
DELLA PROVINCIA DI ASTI
info@confartigianatoasti.org

Alla CONFEDERAZIONE
ITALIANA
DELL' AGRICOLTURA
d.mastrogiovanni@cia.it
m.bagnoli@cia.it

Alla CONFEDERAZIONE
GENERALE
DELL' AGRICOLTURA
polcom@confagricoltura.it
presidenza@confagricoltura.it

esposito@confagricoltura.it

Alla FEDAGRI –
CONFCOOPERATIVE
battistuzzi.g@confcooperative.it

Alla FEDERVINI
federvini@federvini.it

Alla F.E.I. - FEDERAZIONE
ERBORISTI ITALIANI
feiroma@tin.it
fei@confcommercio.it

All'ISTITUTO DEL LIQUORE
FAX 066781569

All'ISTITUTO NAZIONALE
GRAPPA
segreteria@istitutograppa.org

Alla LEGACOOP
AGROALIMENTARE
info@ancalega.coop
g.ammassari@ancalega.coop

All'O.I.C.C.E.
info@oicce.it

All'ASSOCIAZIONE ITALIANA
DELLE
IMPRESE COSMETICHE
unipro@unipro.org

All'UNIONBIRRAI
monetti@unionbirrai.com

Alla C.P.A. - Chemical
Pharmaceutical Association
info@cpa-italy.org

Alla FEDERAICPA
info@federaicpa.it

Alla Confindustria
m.beccarello@confindustria.it

e.bruni@confindustria.it
Alla Confcommercio
confcommercio@confcommercio.it
tributario@confcommercio.it
a.vento@confcommercio.it
p.conti@confcommercio.it

Alla SOGEI

OGGETTO: Applicazione delle Determinazioni Direttoriali n. 1496/UD/07 e n. 46083/09. Progetto EMCS – Inizio fase di sperimentazione.

In attuazione delle Determinazioni Direttoriali in oggetto, si comunica che dal **26 gennaio 2010** sono disponibili nell'ambiente telematico di addestramento le procedure per la sperimentazione:

- della trasmissione telematica della bozza di documento amministrativo elettronico di accompagnamento e delle note di ricevimento;
- della visualizzazione e dello scarico (download) via internet del documento amministrativo elettronico di accompagnamento (e-AD) e della nota di ricevimento; in particolare, la descrizione della funzione che consente di visualizzare e scaricare tali documenti è riportata nell'allegato 1 ed è disponibile sul sito www.agenziadogane.gov.it nella sezione "Click rapidi", seguendo il percorso "Accise → Telematizzazione delle accise → DAA telematico → Processi".

Alla sperimentazione in parola sono invitati a partecipare tutti gli operatori interessati, al fine di verificare le procedure informatiche predisposte per ottemperare agli obblighi previsti dalla normativa.

Le modalità tecniche e operative per la trasmissione telematica, nonché i relativi tracciati informatici, concordati con le associazioni in indirizzo nel corso delle varie riunioni dei singoli tavoli tecnici all'uopo predisposti, sono disponibili sul sito dell'Agenzia <http://www.agenziadogane.gov.it>, nella sezione "Click rapidi", selezionando il seguente percorso: "Accise → Telematizzazione delle Accise → DAA telematico".

Sul medesimo sito sono reperibili le informazioni di dettaglio delle procedure in parola nella sezione “Click rapidi” selezionando il percorso “Accise → Telematizzazione delle Accise → Assistenza on-line”.

Gli operatori che non avessero ancora ritirato le autorizzazioni all’utilizzo del servizio Telematico Doganale, sono invitati a farlo con la massima sollecitudine.

Le istruzioni per il ritiro di tali autorizzazioni sono reperibili sul sito internet dell’Agenzia consultando l’apposita sezione “In un click”, selezionando il percorso “Assistenza on-line → Utilizzare il Servizio Telematico Doganale”.

Nel caso di problemi o malfunzionamenti applicativi nel corso della sperimentazione, gli operatori sono invitati a cercare la soluzione consultando la sezione “Assistenza on line”; se ciò dovesse risultare infruttuoso, si possono indirizzare le richieste e le segnalazioni:

- via posta elettronica, (canale prioritario), utilizzando nella funzione “Assistenza on line” l’opzione “Contatti Assistenza → E-mail” ;
- ai servizi di call center, rivolgendosi al numero verde 800-257428 ed annotando la data ed il relativo numero della richiesta.

Qualora, entro un periodo di tempo ragionevole in relazione alla gravità del malfunzionamento, non si riceva risposta, comunicare il malfunzionamento – **indicando obbligatoriamente la data e il numero della richiesta di assistenza** – agli indirizzi di posta elettronica:

1. dogane.tecnologie.daa.oli@agenziadogane.it, per le richieste di assistenza dei **depositi fiscali di prodotti energetici e degli operatori del settore oli lubrificanti e bitumi di petrolio;**
2. dogane.tecnologie.daa.alcoli@agenziadogane.it, per le richieste di assistenza **dei depositi fiscali del settore alcole e del settore vino;**
3. dogane.tecnologie.daa@agenziadogane.it, per gli **operatori professionali di tutti i settori di imposta e per i rappresentanti fiscali.**

Con successiva comunicazione sarà resa nota la disponibilità del corso e-learning realizzato appositamente per gli operatori economici interessati dal progetto.

- - - o - - -

I Signori Direttori Regionali ed Interregionali sono invitati a coinvolgere i team dei coordinatori AIDA e gli Uffici Processi Automatizzati dei Distretti delle Dogane al fine di fornire agli utenti la massima assistenza durante le fasi di sperimentazione in argomento, non mancando di segnalare alla scrivente le eventuali criticità riscontrate.

Il Direttore Centrale

Teresa Alvaro

ALLEGATO 1

ISTRUZIONI OPERATIVE PER LA CONSULTAZIONE WEB DELLE NOTIFICHE EMCS

L'accesso all'applicazione web è consentito ai soggetti autenticati al Servizio Telematico Doganale del settore delle Accise.

Dalla "home page" del sito dell'Agenzia delle Dogane (www.agenziadogane.it) l'utente deve selezionare il link "Servizio Telematico Doganale – E.D.I.

In un click

- [Ufficio Telematico di Relazioni con il Pubblico](#)
- [e-customs.it](#)
- [Assistenza on-line](#)
- [Formazione a distanza](#)
- [AIDA](#)
- [F.A.L.S.T.A.F.F.](#)
- [//Trovatore](#)
- [Consigli per il viaggiatore](#)
- [Controllo online Partite IVA comunitarie](#)
- [Calendario contribuente](#)

Ultim'ora

- [PDF Udine, 26 gennaio. Confartigianato Udine e Agenzia delle Dogane a convegno su "Le novità IVA 2010: servizi internazionali e Intrastat" - pdf \(121 KB\)](#)
- [PDF Fiumicino: scoperte banconote non dichiarate per 557.000 euro - pdf \(57 KB\)](#)
- [PDF Pordenone, 22 gennaio. Convegno "I modelli Intrastat 2010: esame delle novità" - pdf \(105 KB\)](#)
- [PDF Pescara, 21 gennaio. Convegno su "Le nuove disposizioni in materia di Intrastat: cosa cambia a partire dal 2010" - pdf \(107 KB\)](#)
- [PDF Sequestro di merce contraffatta a Gioia Tauro - pdf \(97 KB\)](#)
- [PDF L'Agenzia delle Dogane a "Festivity" 2010 - pdf \(85 KB\)](#)
- [PDF Ancona: sequestro di oro - pdf \(146 KB\)](#)
- [PDF Sequestro di prodotti alimentari a Bari - pdf \(65 KB\)](#)
- [PDF Palermo: sequestrati animali imbalsamati - pdf \(104 KB\)](#)
- [PDF Verona: arrestato un corriere della droga - pdf \(63 KB\)](#)

Click rapidi

- [Norme doganali](#)
- [Tariffa doganale TARIC](#)
- [Accise](#)
- [Cambi doganali](#)
- [Servizio Telematico Doganale - E.D.I.](#)
- [Intrastat](#)
- [Sportello Unico Doganale](#)
- [Lotta alla contraffazione](#)
- [Operatore Economico Autorizzato - AEO](#)
- [Laboratori e attività chimiche](#)
- [Restituzioni all'esportazione](#)

Una volta selezionato il link “Servizio Telematico Doganale – Accesso”...

The website header features the Agenzia delle Dogane logo, the text "OPERAZIONE TRASPARENZA", and flags for the United Kingdom and France. A navigation menu at the top includes Home, Agenzia, Comunicare, Servizi, Modulistica, Software, Link, and Novita.

The main content area displays the title "Servizio Telematico Doganale - E.D.I." and a list of links. The link "Servizio Telematico Doganale - Accesso" is circled in red. Other visible links include:

- Novità
- Formazione a distanza per gli operatori
- Adesione al servizio telematico doganale
- Guida per l'attivazione e l'utilizzo del Servizio - pdf (1,92 MB) aggiornata al 15/11/2009
- istanza di adesione
- Servizio Telematico Doganale - Accesso
- Adesioni ed Informazioni per l'utilizzo del servizio telematico doganale
- Modifiche alle autorizzazioni al servizio telematico doganale
- Guida operativa e tracciati record
- Tempi medi di risposta del Sistema Telematico
- "Nuove modalità di richiesta modifiche autorizzazioni al Servizio Telematico Doganale" - pdf (134 KB)

On the left side, there is a section titled "In un click" with a list of links: Ufficio Telematico di Relazioni con il Pubblico, e-customs.it, Assistenza on-line, Formazione a distanza, AIDA, F.A.L.S.T.A.F.F., #Trovatore, Consigli per il viaggiatore, Controllo online Partite IVA comunitarie, and Calendario contribuente. Below this is a "Ricerca" search box.

The status bar at the bottom shows "Fine" on the left and "Intranet locale" on the right, along with a 100% zoom level.

... l'utente deve selezionare il link "ambiente di prova".

The website header includes the logo of the Agenzia delle Dogane and the text "OPERAZIONE TRASPARENZA". The navigation menu contains links for Home, Agenzia, Comunicare, Servizi, Modulistica, Software, Link, and Novita.

The main content area is titled "Servizio Telematico Doganale - Accesso". It contains the following text:

ti trovi in: [Home](#) - [Servizi](#) - [Servizio Telematico Doganale - E.D.I.](#)

Servizio Telematico Doganale - Accesso

Il servizio telematico doganale può essere raggiunto direttamente via Internet attraverso una connessione protetta che garantisce la massima sicurezza. E' necessario eseguire, **una sola volta al primo accesso**, le seguenti operazioni preliminari:

1. configura il browser (guide in formato PDF)
 - o [Netscape 4.x](#) (181 KB)
 - o [Netscape 6.2.1 \(versione inglese\)](#) (150 KB)
 - o [Explorer 4.x](#) (128 KB)
 - o [Explorer 5.x per Windows](#) (167 KB)
 - o [Opera 6.01 \(versione inglese\)](#) (132 KB)
2. [installa il certificato di protezione all'interno del tuo browser](#)

Le versioni più recenti dei browser sono per lo più già configurate nel modo richiesto e pertanto può essere sufficiente installare il certificato di protezione dopo aver controllato che le opzioni necessarie siano correttamente attivate.

Ora accedi al servizio:

- [ambiente reale](#)
- [ambiente di prova](#)

Below the "ambiente di prova" link, there are additional links for browser guides: [Netscape 4.x](#), [Netscape 6.2.1 \(versione inglese\)](#), and [Explorer 4.x](#).

The browser's status bar at the bottom shows "Intranet locale" and "100%".

Visualizzata la home page del “Servizio Telematico Doganale – ambiente di prova”, l’utente deve selezionare il link “Continua...” per accedere all’applicazione “Notifiche EMCS”.

- Normativa**: Accedi alle Banche Dati [Continua...](#)
- Software**: Per la Firma Digitale [Continua...](#)
- Per i fornitori di servizi [Continua...](#)
- Statistiche**: Utilizzo del servizio [Continua...](#)
- Testata del file**: Cosa contiene il primo record del file da inviare [Continua...](#)
- Novità del 09/11/2009 10:21:10**: Avviso agli utenti per l'attribuzione dei certificati di firma rilasciati dall'Agenzia delle Dogane. [Titolaricertificati.pdf](#)
- Registra la tua @ E-MAIL**
- Dichiarazioni Online**: Dichiarazioni Intrastat [Continua...](#)
- Lotta alla contraffazione**: Lotta alla contraffazione [Continua...](#)
- Notifiche EMCS**: Notifiche EMCS [Continua...](#) (highlighted with a red circle)
- Elearning**: Elearning [Continua...](#)

The status bar at the bottom indicates 'Intranet locale' and a zoom level of 100%.

Per accedere all'applicazione, il sistema richiede all'utente le credenziali di accesso (Nome utente e password), che devono essere le stesse utilizzate per l'invio dei messaggi telematici accise.

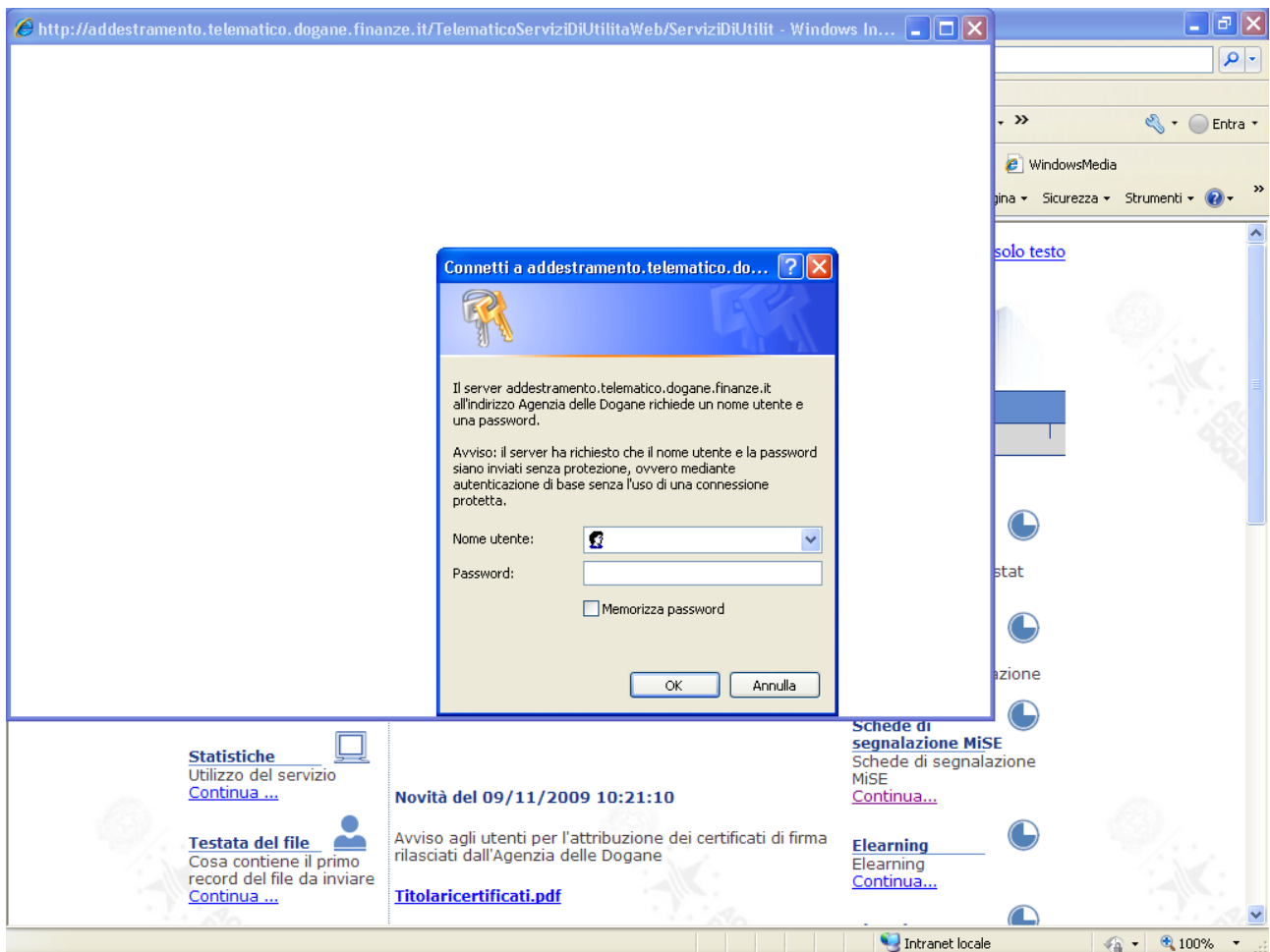

Superato il controllo, si accede alla home page dell'applicazione.

Le informazioni visualizzate dall'utente saranno esclusivamente quelle di propria competenza, vale a dire collegate al proprio Codice Accisa. Nel caso in cui i Codici Accisa collegati all'utente siano molteplici, prima di ogni operazione nell'applicazione, il sistema richiederà all'utente di selezionarne uno.

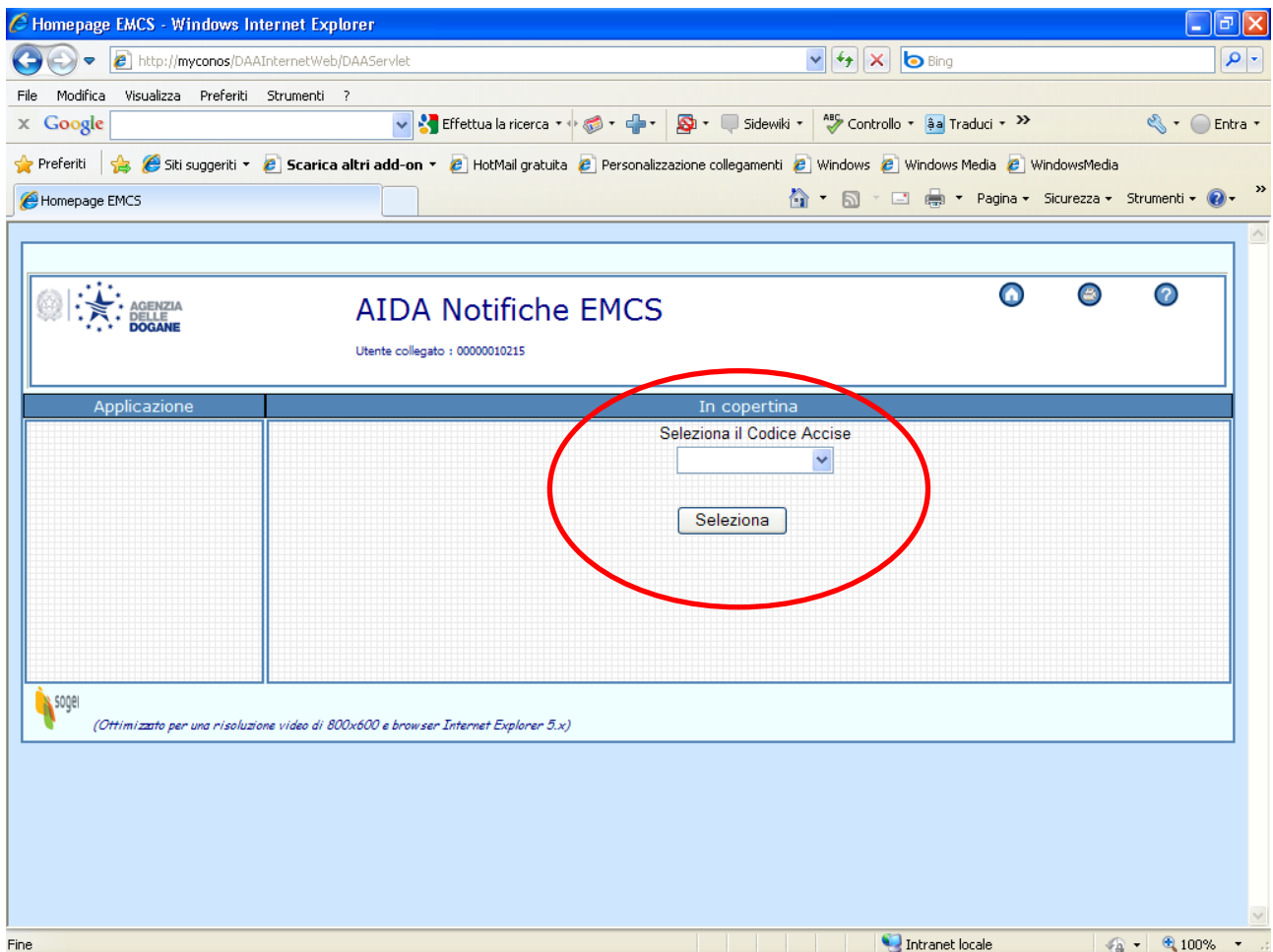

Le funzionalità previste per l'applicazione sono di consultazione degli e-AD di competenza e di consultazione delle notifiche inviate dal sistema in relazione al verificarsi di particolari eventi nel processo.

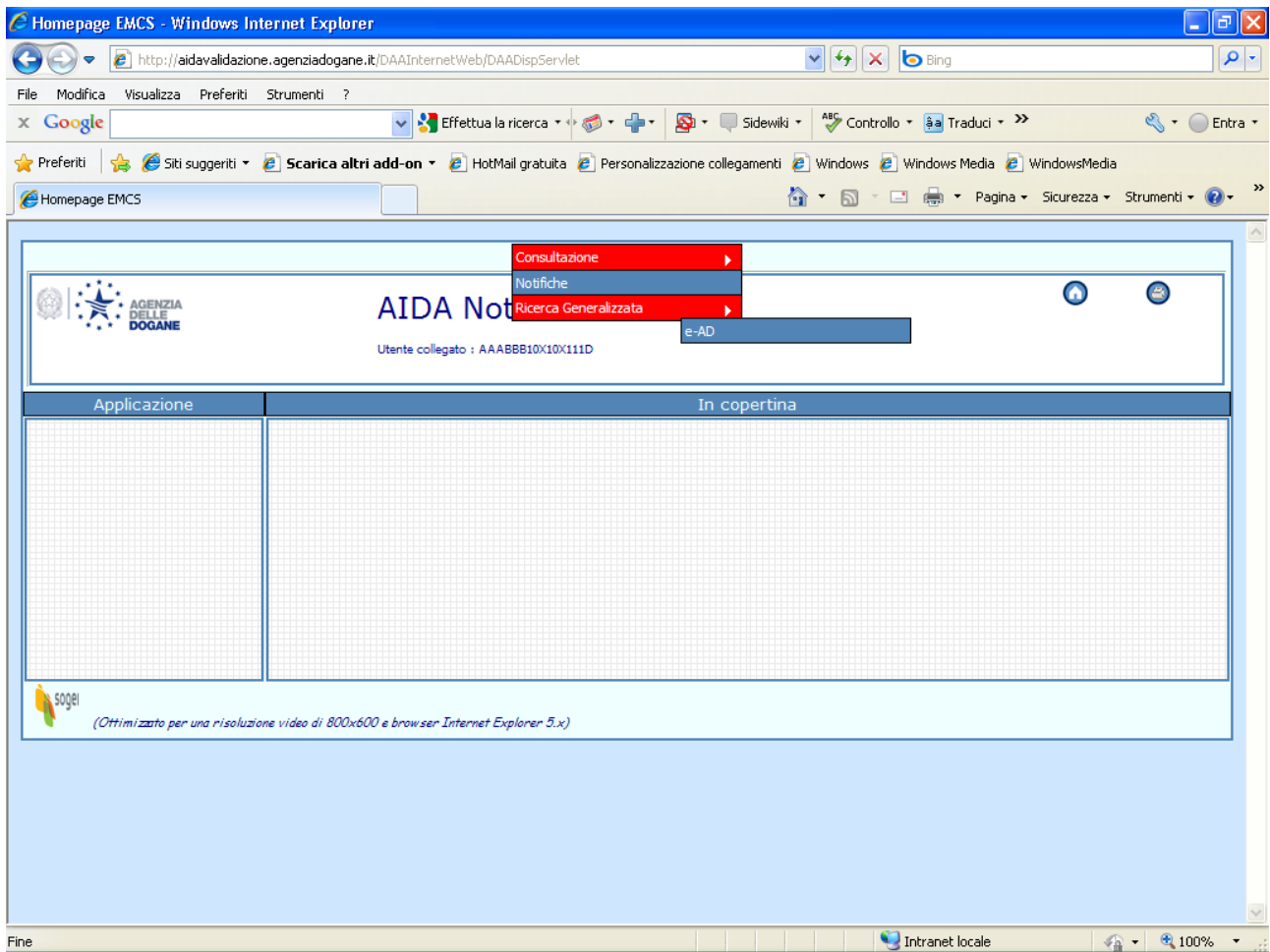

La funzionalità di Ricerca Generalizzata degli e-AD consente la selezione in base a determinati parametri di ricerca.

EMCS - Ricerca Generalizzata - Windows Internet Explorer
http://aidavalidazione.agenziaadogane.it/DAAIInternetWeb/DAADispServlet

AGENZIA DELLE DOGANE
AIDA Notifiche EMCS
Utente collegato : AAABBB10X10X111D

home > Ricerca Generalizzata e-AD

Ricerca Generalizzata e-AD

ARC: da n. a n.

Data emissione(*): fino a:

e-AD Inviati: Si No Destinazione: Destinatario - Codice accisa:

e-AD Ricevuti: Si No Provenienza: Speditore - Codice accisa:

e-AD Cumulativo: Si No Presentazione:

Stato e-AD:

Chiudi OK Ripulisci

Fine Intranet locale 100%

Inserito uno o più parametri e dato l'OK...

- ARC: da n. [] a n. []
- Data emissione(*): [01][01][2010] fino a: [][][]
- e-AD Inviati: Si No Destinazione: IT - Italia [v] Destinatario - Codice accisa: []
- e-AD Ricevuti: Si No Provenienza: IT - Italia [v] Speditore - Codice accisa: []
- e-AD Cumulativo: Si No Presentazione: [v]
- Stato e-AD: [v]

At the bottom of the search area, there are three buttons: "Chiudi", "OK", and "Ripulisci". The browser's status bar at the bottom shows "Fine" and "Intranet locale".

... il sistema visualizza un elenco degli e-AD che soddisfano i parametri di selezione.

Selezionando uno degli e-AD dalla lista tramite il link relativo al numero di ARC (Administrative Reference Code)...

EMCS - Elenco DAA - Windows Internet Explorer

http://aidavalidazione.agenziadogane.it/DAADispServlet

AGENZIA DELLE DOGANE

AIDA Notifiche EMCS

Utente collegato : AAABBB10X10X111D

home > Ricerca Generalizzata e-AD > Elenco e-AD

Elenco e-AD

N.	ARC	Presentazione	Sped. - Cod. Accisa Dest. - Cod. Accisa	Stato	e-AD - Cumulativo
1	10ITNAA00053G00000031	STANDARD	IT00NAA00053G IT00FIV00237X	ACCETTATO	No
2	10ITNAA00053G00000010	STANDARD	IT00NAA00053G IT00FIV00237X	ACCETTATO	No
3	10ITNAA00053G00000026	STANDARD	IT00NAA00053G IT00FIV00237X	COMPLETATO	No

Totale Pagine: 1 Pagina 1

Chiudi Indietro

Intranet locale 100%

... viene visualizzato il dettaglio delle informazioni relative all'e-AD selezionato.

EMCS - Dettaglio DAA - Windows Internet Explorer

http://aidavalidazione.agenziadogane.it/DAADInternetWeb/DAADispServlet

File Modifica Visualizza Preferiti Strumenti ?

Google Effettua la ricerca Sidewiki Controllo Traduci Entra

EMCS - Dettaglio DAA

AGENZIA DELLE DOGANE

AIDA Notifiche EMCS

Utente collegato : AAABBB10X10X111D

home > Ricerca Generalizzata e-AD > Elenco e-AD > e-AD

Visualizzazione e-AD - ARC 10ITNAA00053G00000026 - Sequence Number: 1

Stato:	Data Emissione:	Numero Identificativo Locale:	Data Aggiornamento:
COMPLETATO	19/01/2010 12:01:00	000000011111111180000	19/01/2010 01:01:00

10 Ufficio competente sul luogo di spedizione: IT282000

4 Ufficio di spedizione/importazione: 9.1 DAU di importazione

1.a Tipo Destinazione: 1 - Deposito fiscale

8 Ufficio di destinazione/esportazione:

2 Speditore
Codice identificativo: IT00NAA00053G
Denominazione: FAITO-SORGENTI MINERALI S.P.A.
Indirizzo: V SAVORITO N. civico: 26
CAP: 80053 Città: CASTELLAMMARE DI STABIA Lingua: IT

3 Luogo di Spedizione
Codice identificativo: IT00NAA00053G
Denominazione:
Indirizzo: N. civico:
CAP: Città: Lingua:

5 Destinatario
Codice identificativo: IT00FIV00237X
Denominazione: FATTORIA DONALDO DI POCI POCI

7 Luogo di Destinazione (consegna)
Codice identificativo: IT00FIV00237X
Denominazione: FATTORIA DONALDO DI POCI POCI

Garanzia di Circolazione

Dettagli Trasporto (1)

Certificati

Dettagli e-AD (1)

INFO COLLEGATE

Rapporto di Ricezione

Fine

Intranet locale 100%

Nella pagina di dettaglio dell'e-AD è possibile visualizzare le varie informazioni ad esso collegate, come ad esempio quelle relative alla merce oggetto della movimentazione...

Stato:	Data Emissione:	Numero Identificativo Locale:	Data Aggiornamento:
COMPLETATO	19/01/2010 12:01:00	000000011111111180000	19/01/2010 01:01:00

Below this, there are several input fields for details:

- Progressivo: 1
- CPA - Categoria merceologica: S200 - Bevande alcoliche
- codice NC: 22082012
- codice AAMS: [empty]
- Contrassegno Fiscale: [empty]
- Lingua Contrassegno Fiscale: [empty]
- Uso del contrassegno fiscale: [empty]
- Quantità: 1800.2
- Peso Lordo: 1700.25
- Peso netto: 1500.1

The page footer shows 'Fine' and 'Intranet locale'.

... come pure il relativo Rapporto di Ricezione collegato ed inviato dal soggetto destinatario a seguito della consegna della merce.

- Data Validazione:** 2010-01-19 13:00:00.0
- Numero Progressivo:** 1
- 5 Ufficio competente di destinazione:** IT015000
- Data di arrivo prodotto:** 2010-01-19 13:10:00.0
- Esito Globale ricezione:** 1 - Ricezione accettata e
- Informazioni aggiuntive:** (empty field)
- Lingua:** (empty field)
- 5 Destinatario:**
 - Codice identificativo: IT00FIV00237X
 - Denominazione: FATTORIA BONSALTO DI PACI PAOLA
 - Indirizzo: VIA MASINI, N. civico 64
 - CAP: 50053, Città: EMPOLI, Lingua: IT
- 7 Luogo di Destinazione (consegna):**
 - Codice identificativo: IT00FIV00237X
 - Denominazione: FATTORIA BONSALTO DI PACI PAOLA
 - Indirizzo: VIA DI BONSALTO, N. civico 1
 - CAP: 50025, Città: MONTESPERTOLI, Lingua: IT

The browser window title is 'EMCS - Dettaglio Rapporto di Ricezione - Windows Internet Explorer'. The address bar shows 'http://aidavalidazione.agenziaadogane.it/DAAIInternetWeb/DAADispServlet'. The status bar at the bottom indicates 'Intranet locale' and '100%' zoom.

Altra funzionalità prevista dall'applicazione è la consultazione delle Notifiche.

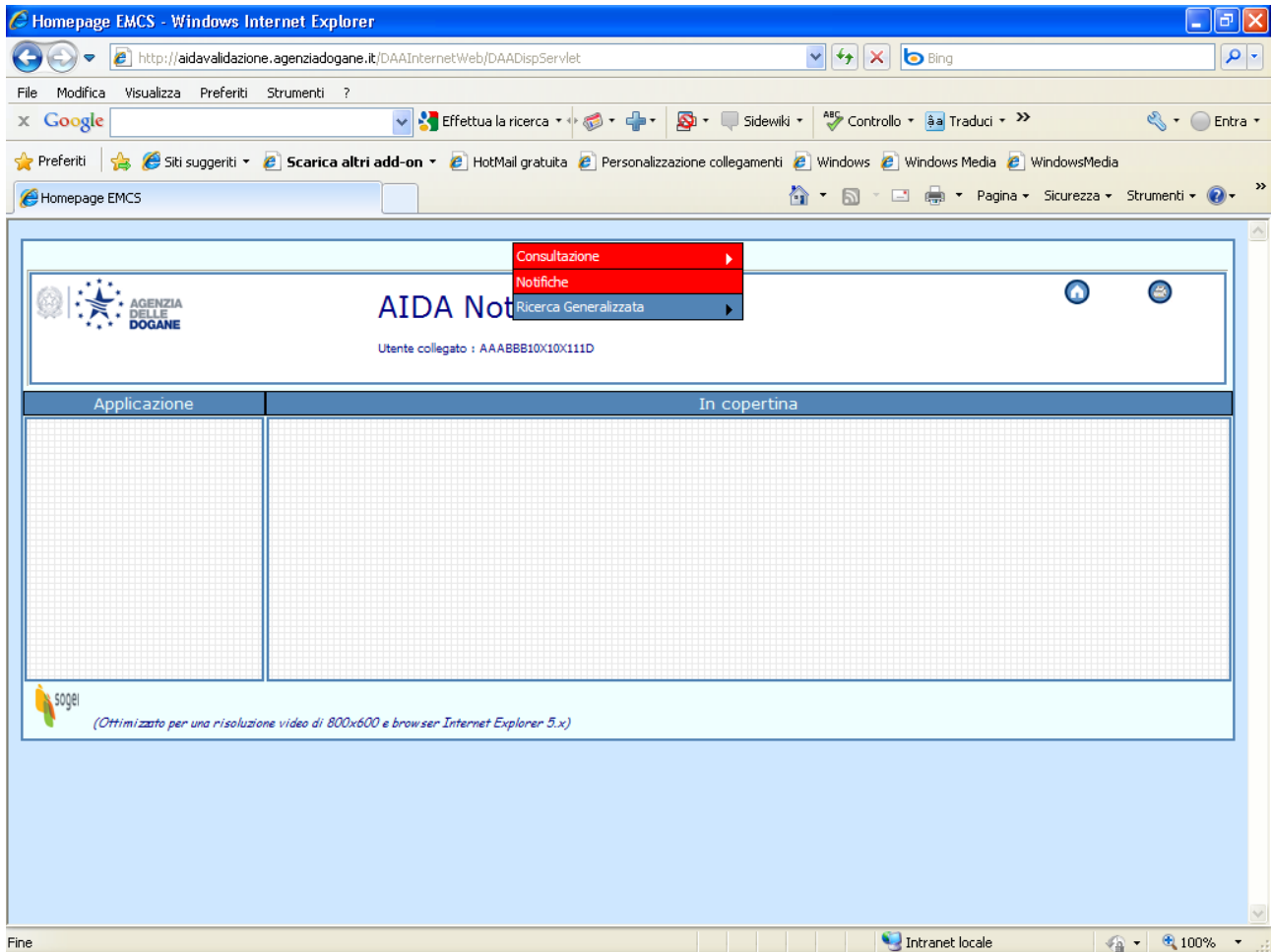

Tale funzionalità consente all'utente di visualizzare la notifica di particolari eventi legati ai processi dell'e-AD.

In particolare:

- l'arrivo di un e-AD a sistema da notificare al soggetto destinatario
- l'esito della ricezione da notificare al soggetto speditore
- l'annullamento di un e-AD da notificare al soggetto destinatario
- il cambio di destinazione da notificare al soggetto destinatario precedente.
-

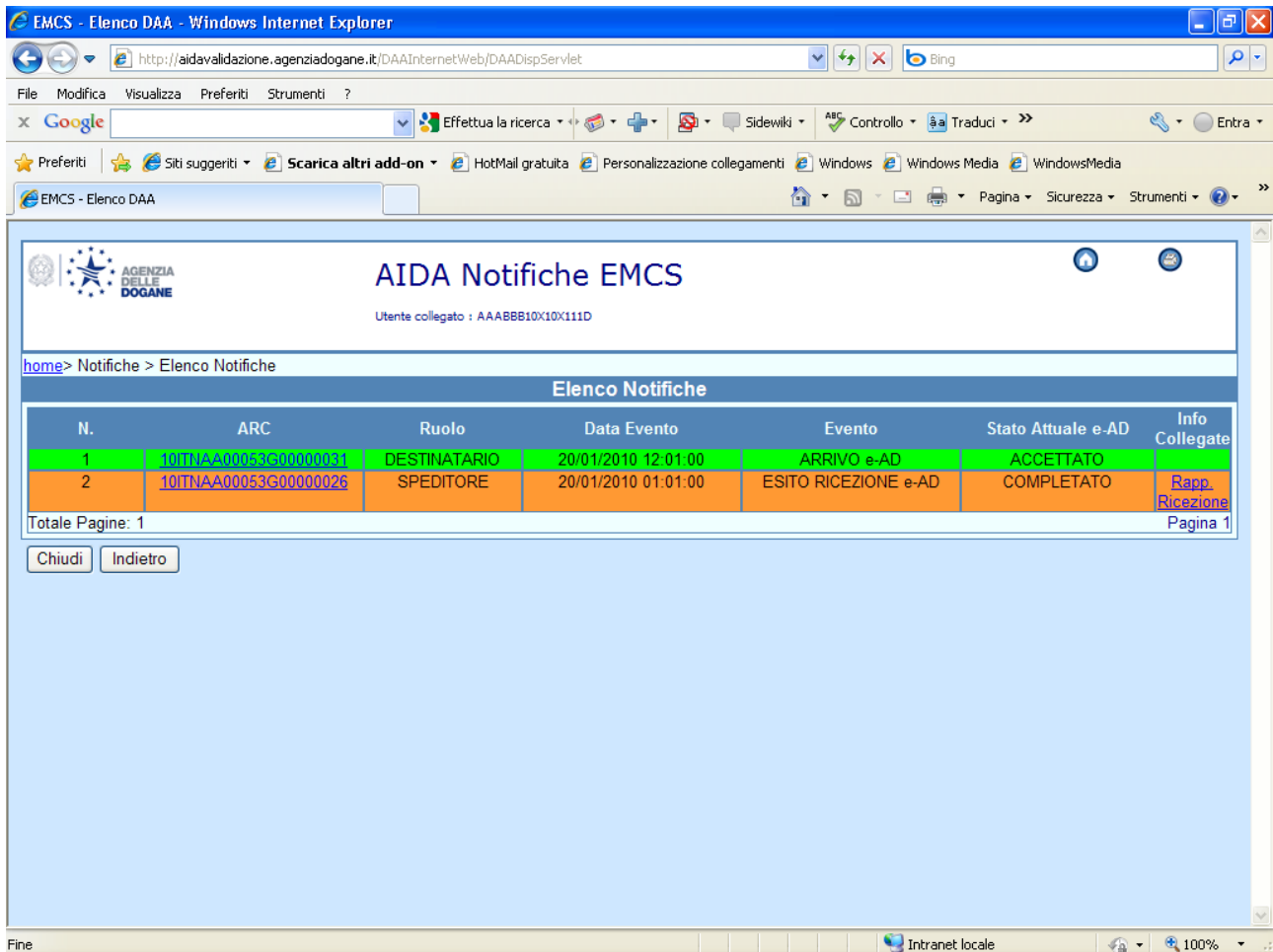

N.	ARC	Ruolo	Data Evento	Evento	Stato Attuale e-AD	Info Collegate
1	10ITNAA00053G00000031	DESTINATARIO	20/01/2010 12:01:00	ARRIVO e-AD	ACCETTATO	
2	10ITNAA00053G00000026	SPEDITORE	20/01/2010 01:01:00	ESITO RICEZIONE e-AD	COMPLETATO	Rapp. Ricezione

Below the table, it indicates 'Totale Pagine: 1' and provides buttons for 'Chiudi' and 'Indietro'. The browser's status bar at the bottom shows 'Intranet locale' and '100%' zoom.

N.B. – Tutti i messaggi e le notifiche EMCS sono in formato XML